Кот д’Ор

Производители Шабли

Домены, негоцианты, кооперативы

- Domaine Louis Michel
- Domaine William Fevre
- Domaine Vincent Dauvissat
- Domaine Billaud-Simon
- Domaine François Raveneau
- Domaine Drouhin-Vaudon
- Domaine Christian Moreau Père et Fils
- Domaine Long-Depaquit
- Domaine Julien Brocard
- Domaine Jean-Paul et Benoit Droin
- Domaine Bessin
- Jean-Marc Brocard
- Laroche
- Patrick Piuze
- Chablisienne

Винодельческие регионы Франции

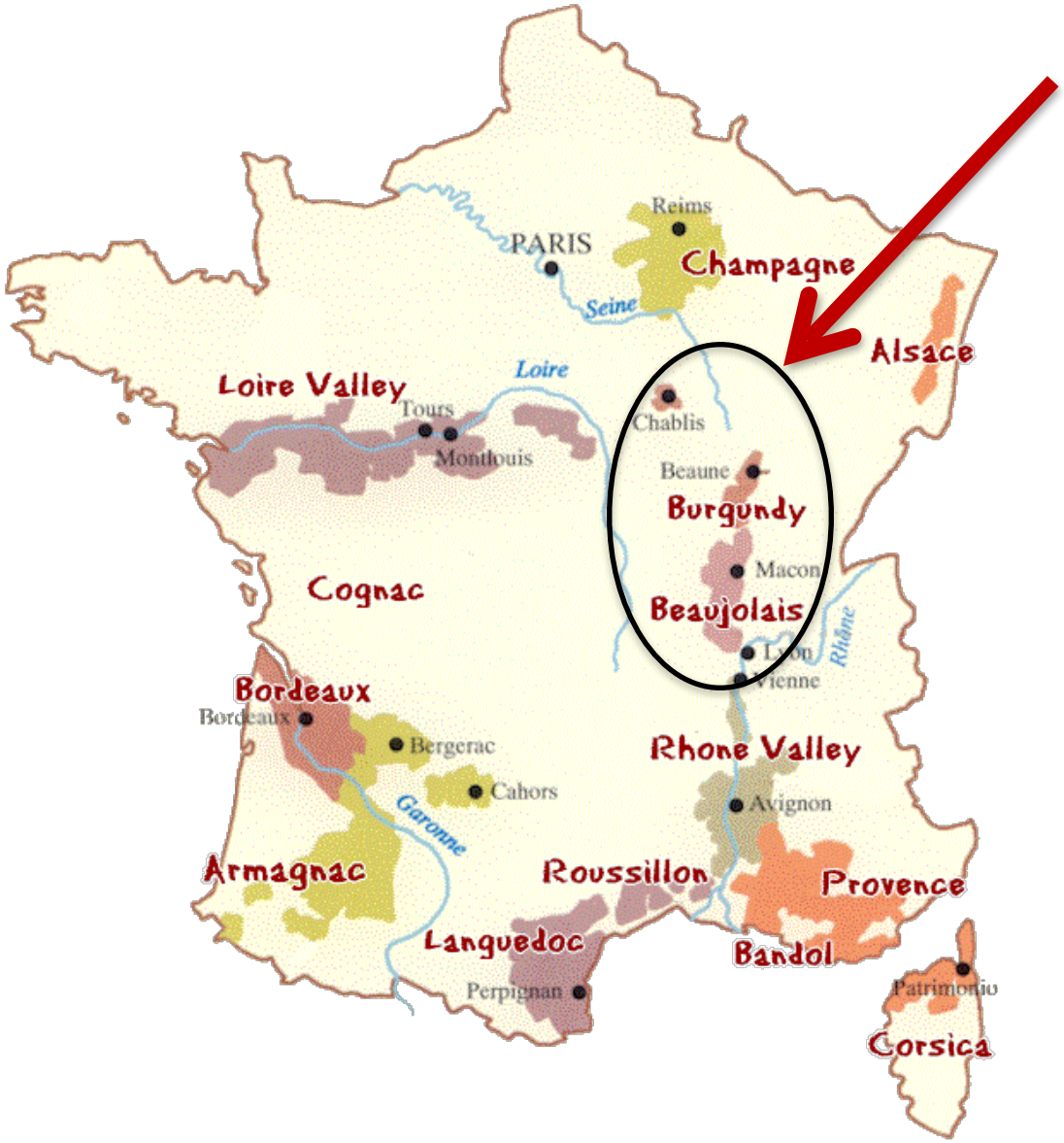

География

FRANCE - BURGUNDY
GERMANY
Paris
Chablis
Dijon
Beaune
SWITZERLAND
Burgundy
Lyon
ITALY
FRANCE
France
Switzerland
©Court of Master Sommeliers
Maps by Fernando Beteta, MS

Региональное деление Бургундии

Бургундия
располагается на территории 4-х департаментов:

YONNE, COTE D'OR, SAONE ET LOIRE, RHONE.

Региональное деление Бургундии:

⇩

YONNE

COTE D'OR *(COTE DE NUITS u COTE DE BEAUNE)*

COTE CHALONNAISE

MACONNAIS

BEAUJOLAIS

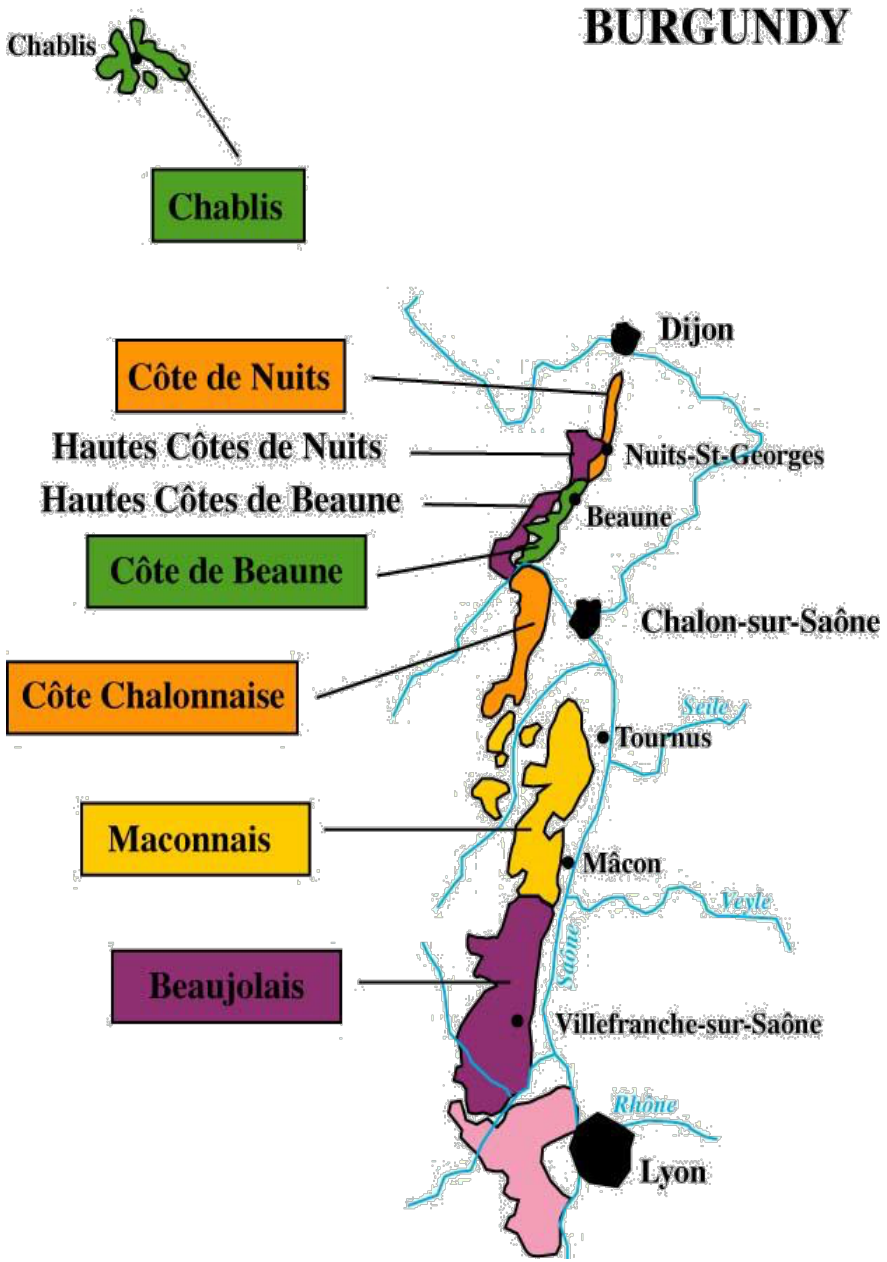

География

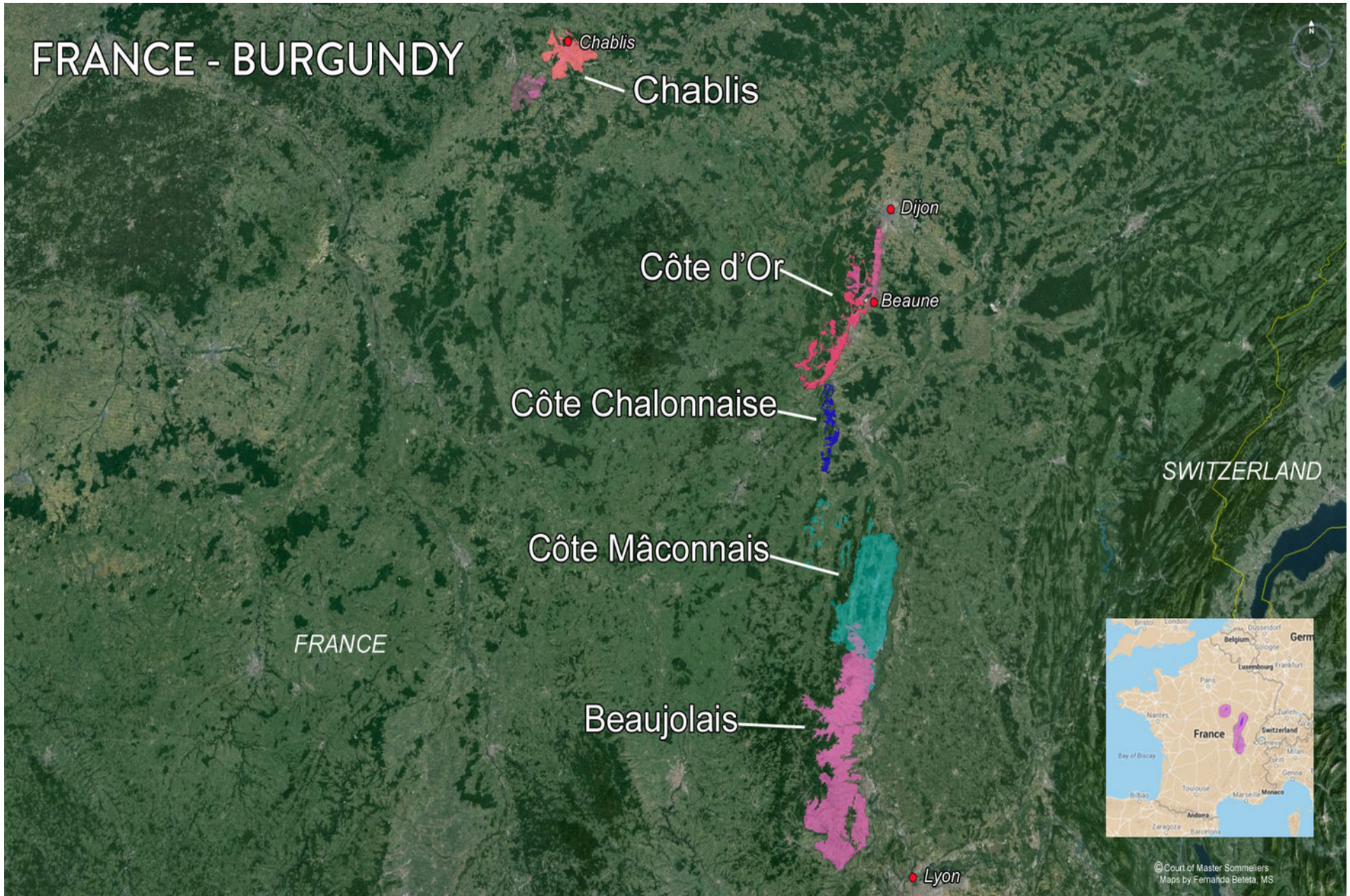
FRANCE - BURGUNDY
Chablis
Chablis
Dijon
Côte d'Or
Beaune
Côte Chalonnaise
SWITZERLAND
Côte Mâconnais
FRANCE
Beaujolais
Lyon
©Court of Master Sommeliers
Maps by Fernanda Beteta, MS

Классификация бургунских вин

Всего в Бургундии 84 аппелласьона.

Это более, чем 20% всех АОС Франции.

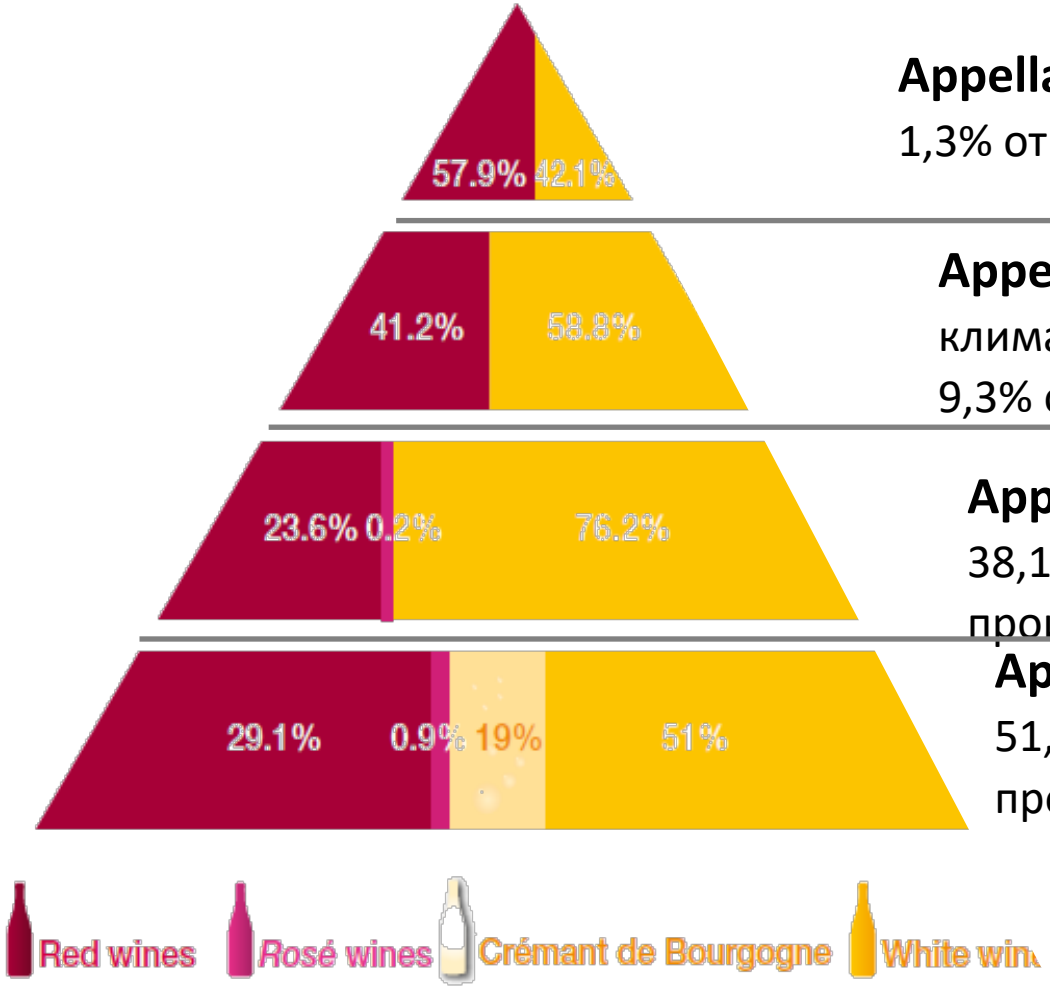

Appellations Grands Crus – 33 АОС
1,3% от всего объема производства

Appellations Premiers Crus – 640 клима
9,3% от всего объема производства

Appellations Villages – 43 АОС
38,1% от всего объема производства

Appellations Regionales – 24 АОС
51,3% от всего объема производства

Аппелласьоны Бургундии

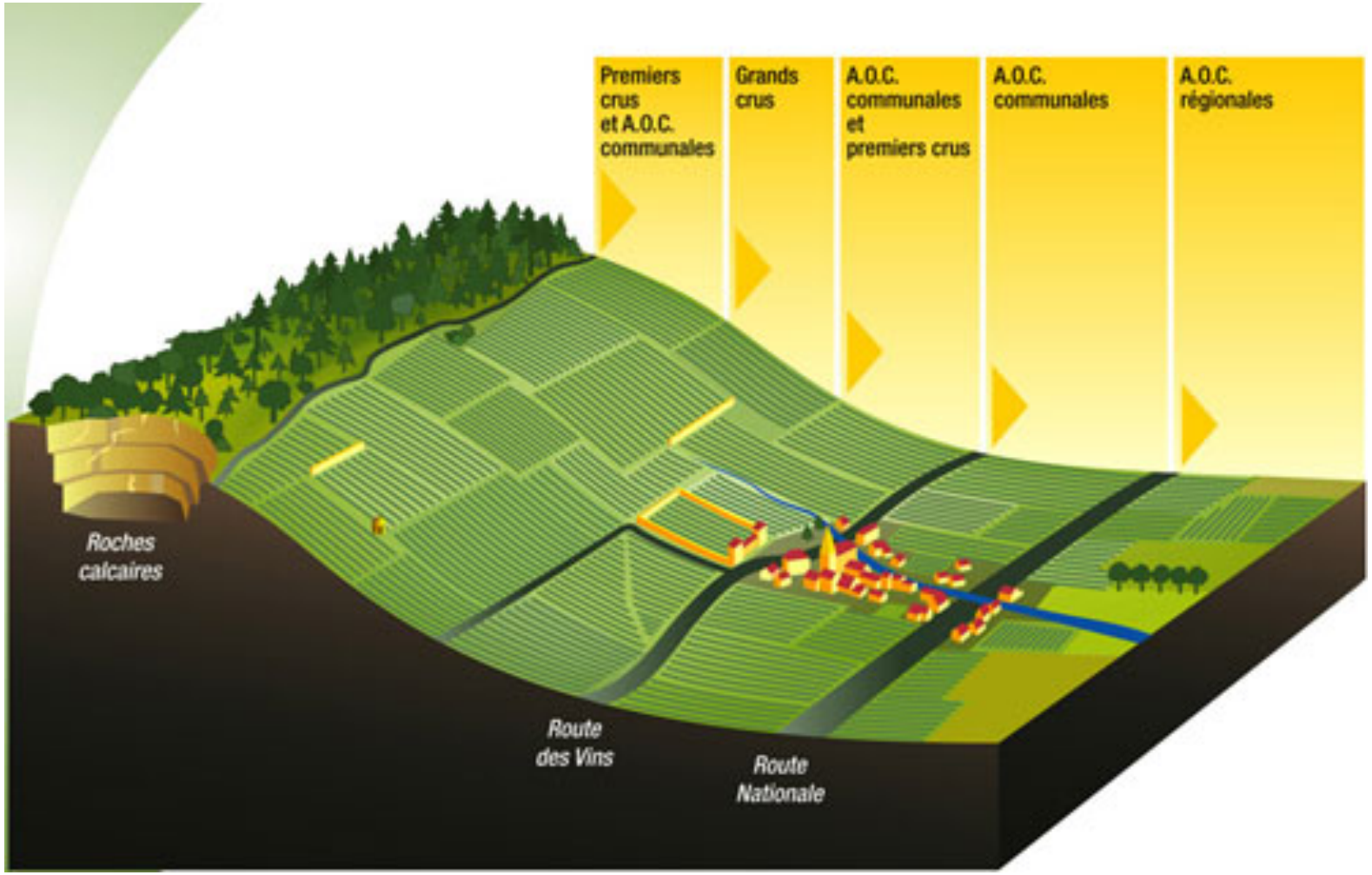

Шардоне *(Chardonnay)*

- Благородный сорт, родом из Бургундии.
- Хорошо передает особенности терруара.
- Постоянен в качестве.
- Дает вина со сложным ароматом – сливочные нотки, тона экзотических фруктов, хлебной корочки, меда и жареных орехов.
- Хорошо переносит выдержку в дубе

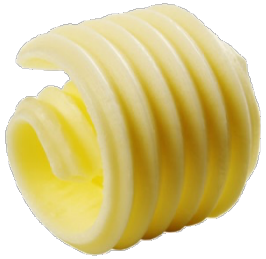

Пино́ нуа́р *(Pinot Noir)*

- Благородный сорт, родом из Бургундии.
- В переводе с французского - «чёрная шишка»
- Требует особых климатических условий, и чаще выращивается в прохладном климате
- Дает вина светло-рубинового цвета с ароматом лесных ягод, фиалки, подлеска.

Виноградники Grands Crus и Premiers Crus в Пюлиньи-Монраше

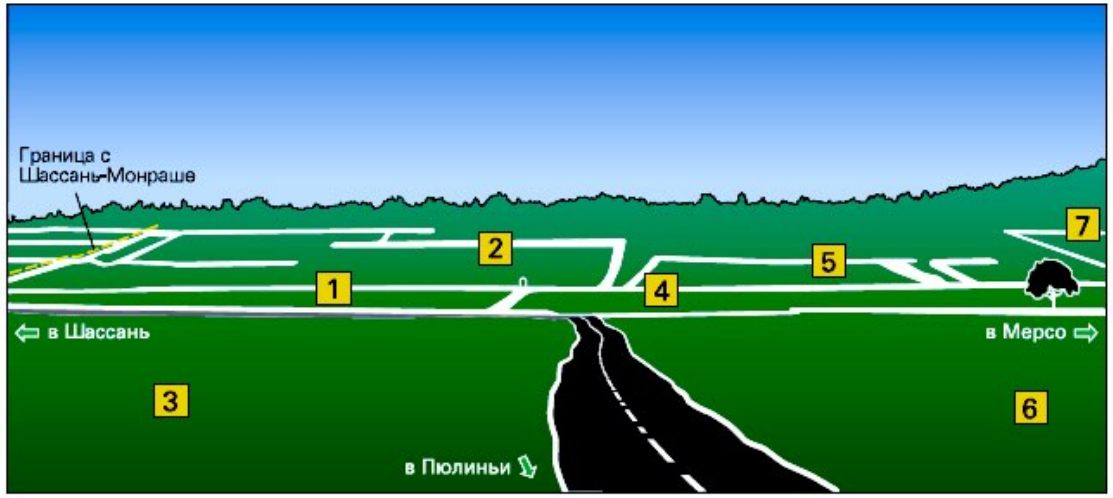

Цифрами обозначены:

1. Le Montrachet
2. Chevalier-Montrachet
3. Bâtard-Montrachet
4. Les Caillerets
5. Clos des Caillerets
6. Les Pucelles
7. Au Chaniot

PULIGNY – MONTRACHET

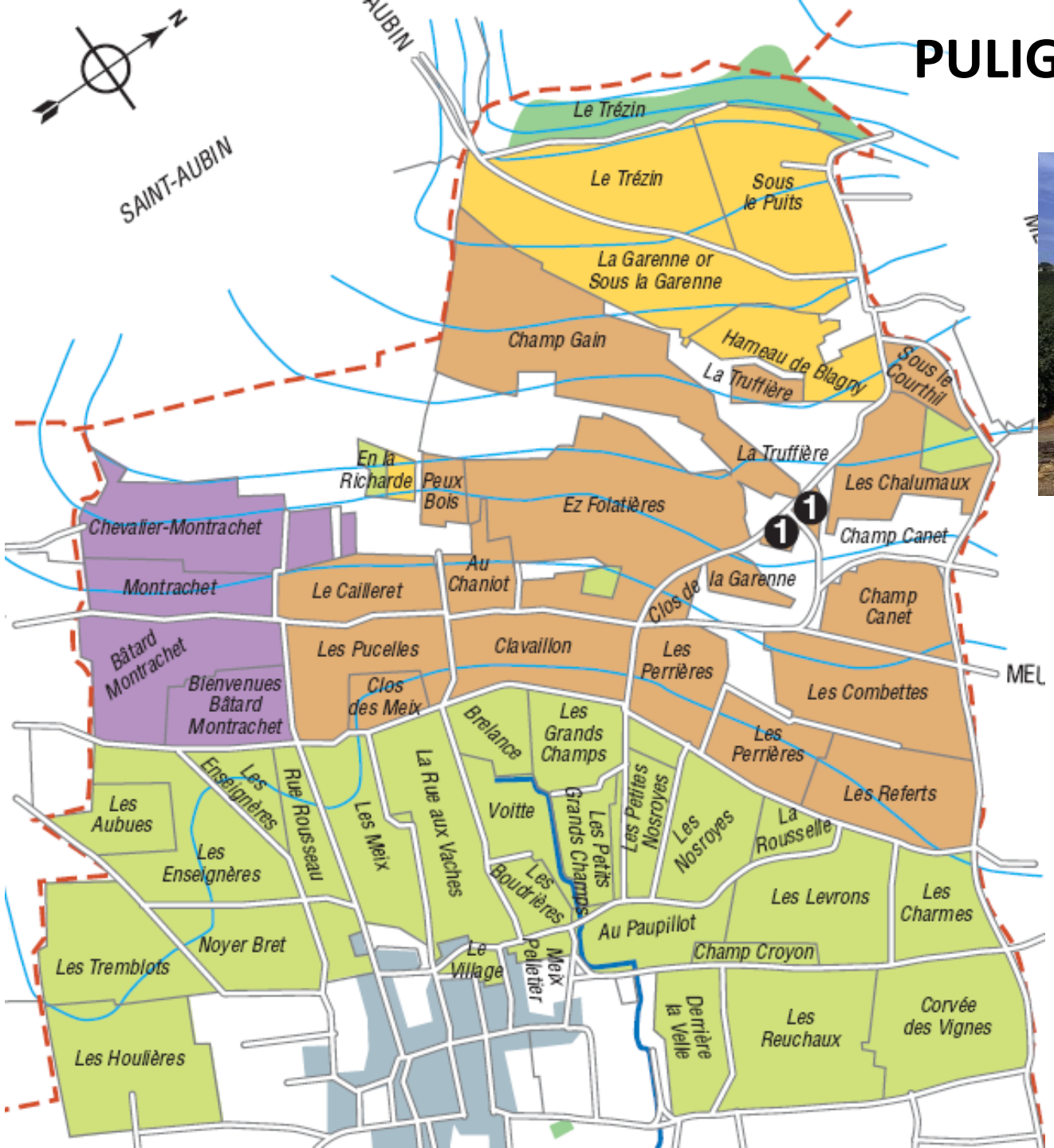

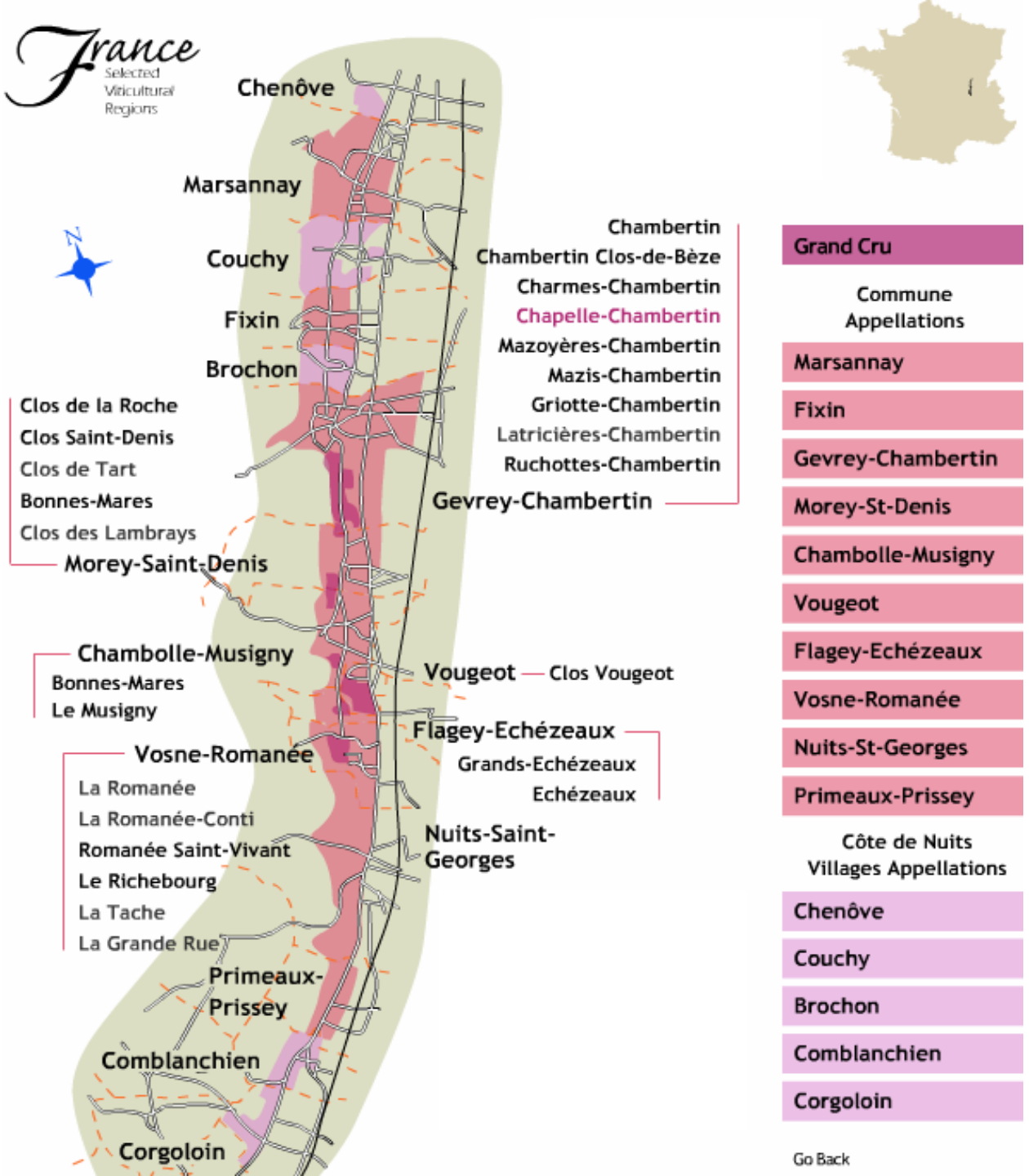

Департамент
COTE D’OR (Кот д`Ор)

COTE DE NUITS
(Кот-де-Нюи)

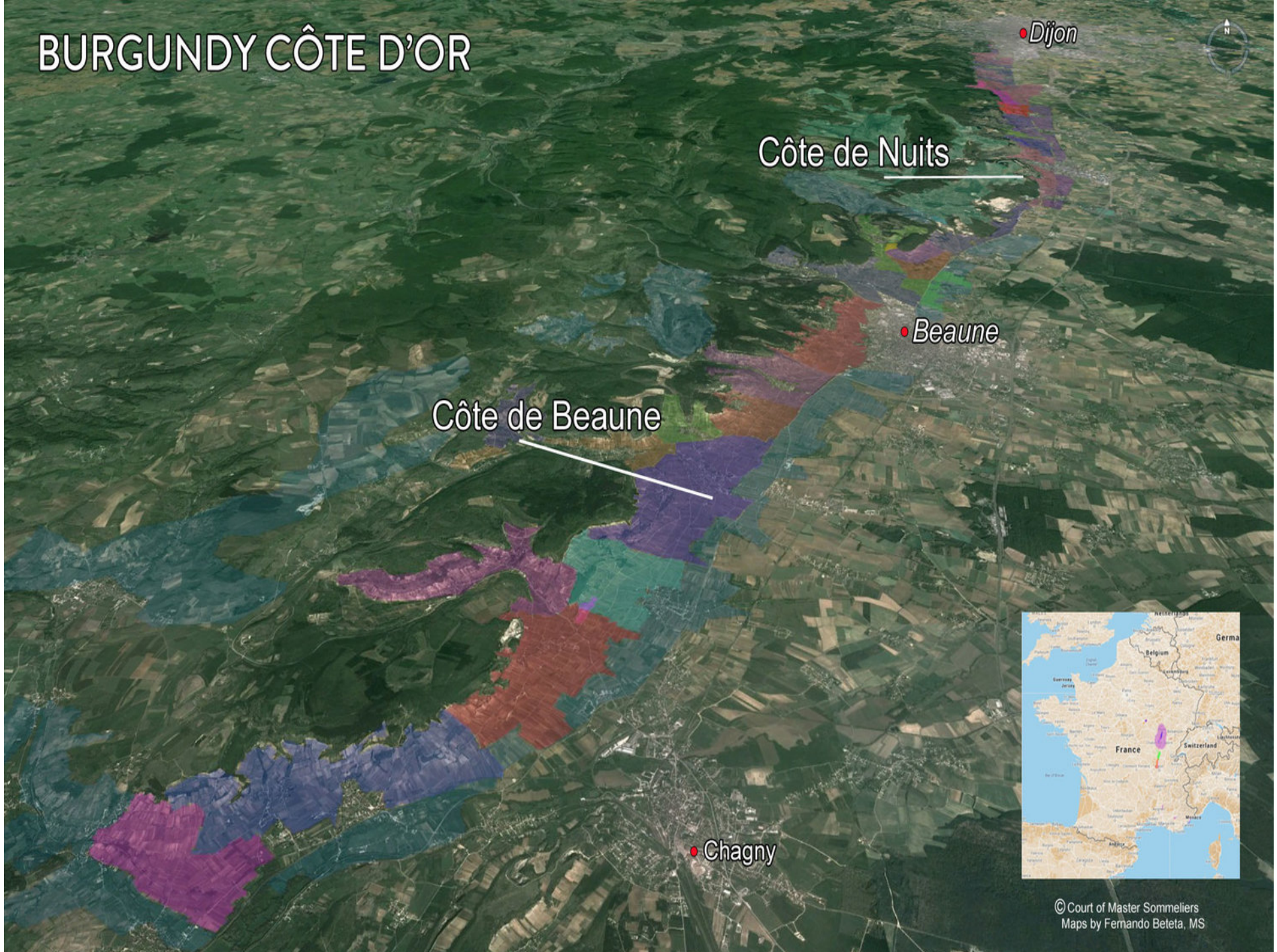
BURGUNDY CÔTE D'OR
Dijon
Côte de Nuits
Beaune
Côte de Beaune
Chagny
Belgium
France
Switzerland
©Court of Master Sommeliers
Maps by Fernando Beteta, MS

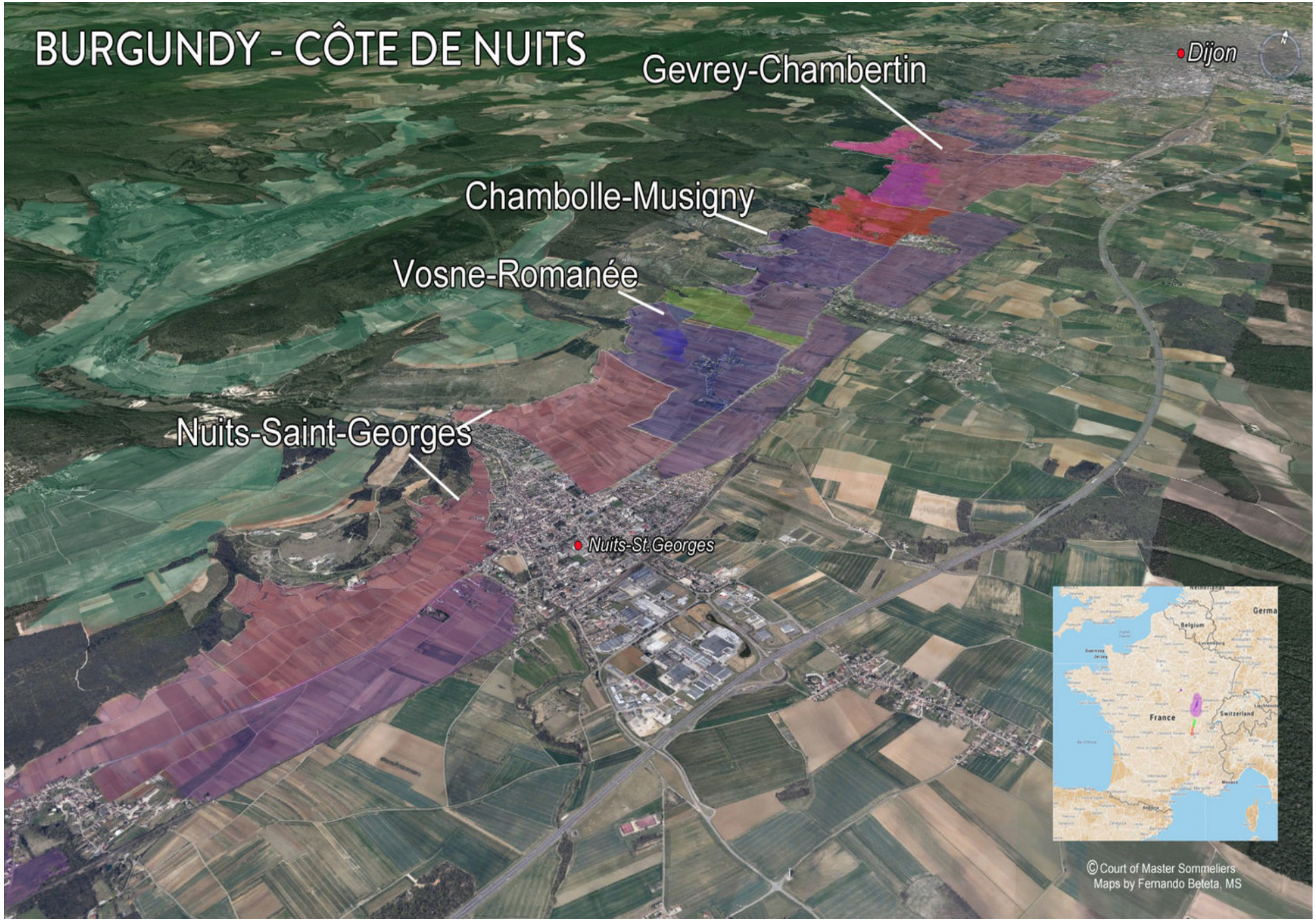
BURGUNDY - CÔTE DE NUITS
Gevrey-Chambertin
Dijon
Chambolle-Musigny
Vosne-Romanée
Nuits-Saint-Georges
Nuits-St.Georges
Belgium
France
Switzerland
©Court of Master Sommeliers
Maps by Fernando Beteta, MS

MARSANNAY

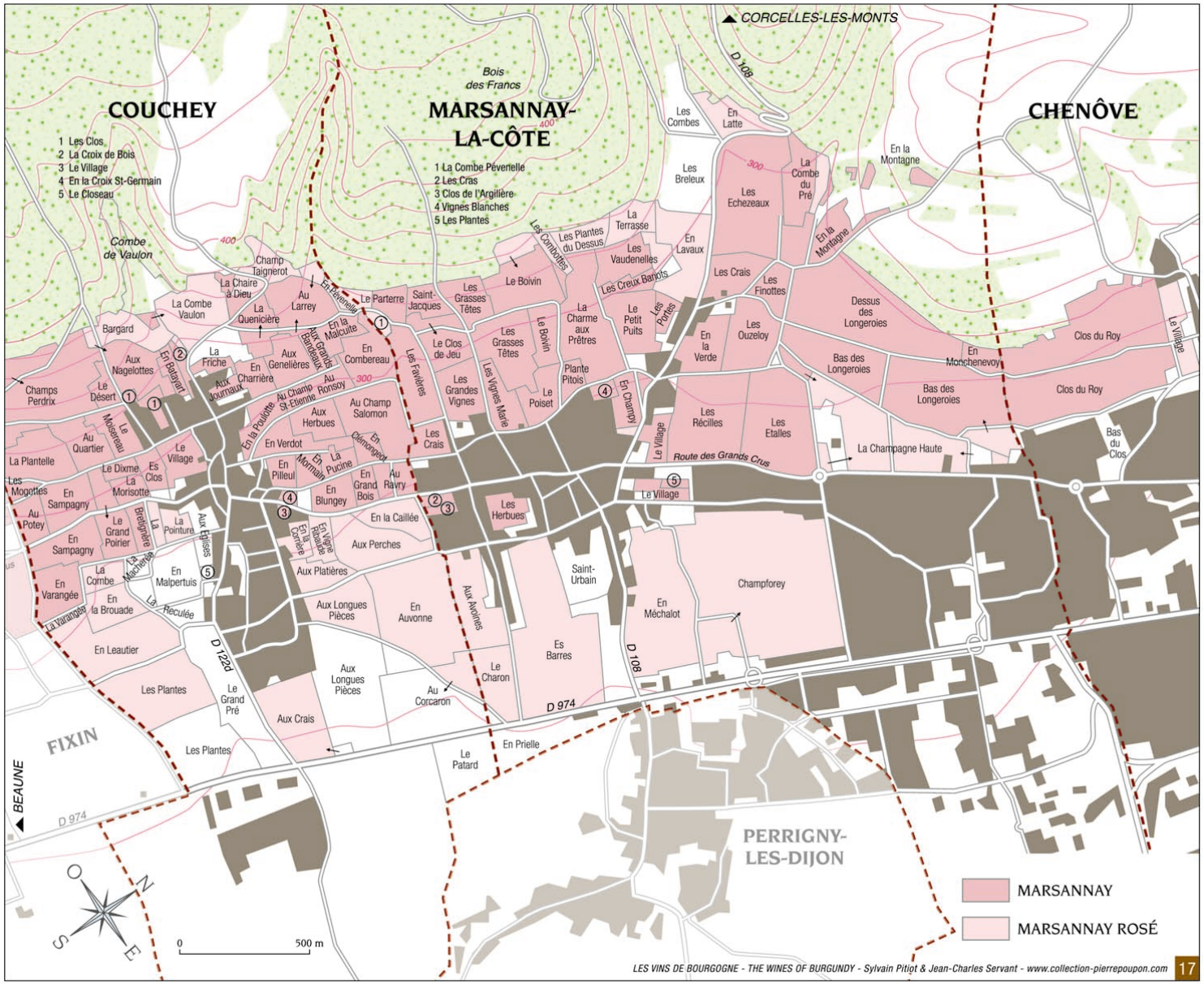

Площадь виноградников: 240 га

Производители:
Domaine Charles Audoin
Domaine Bart
Domaine Bruno Clair
Domaine Fougeray de Beauclair
Domaine Jean Fournier
Domaine Sylvain Pataille

MARSANNAY

GRAND VIN DE BOURGOGNE
MARSANNAY ROSÉ
DOMAINE BRUNO CLAIR

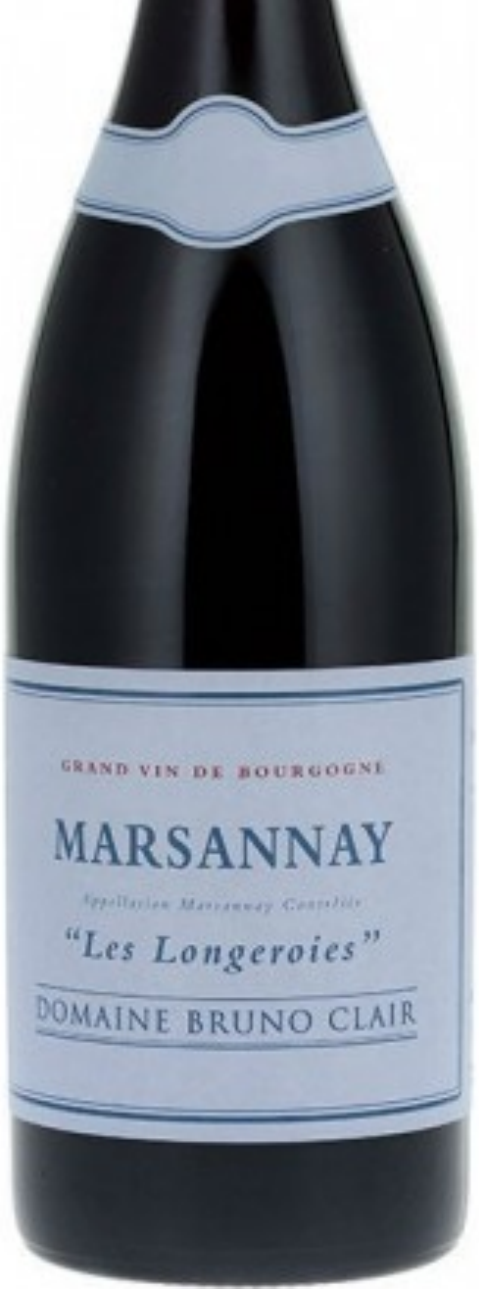
GRAND VIN DE BOURGOGNE
MARSANNAY
"Les Longeroies"
DOMAINE BRUNO CLAIR

Fixin

Площадь виноградников: 124 га

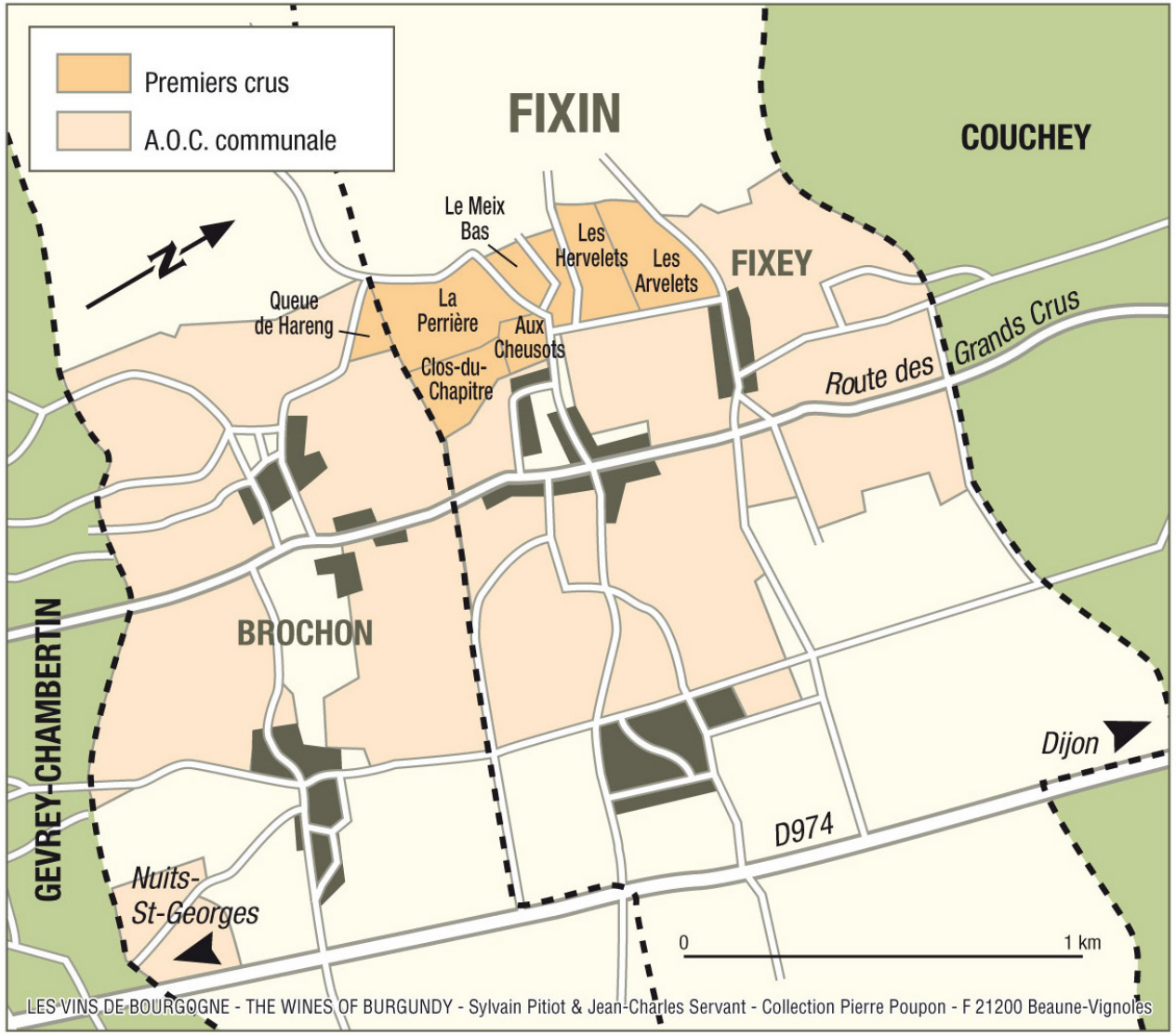

6 Премье крю (18 га.)
Красные вина 85%
Белые вина 15%
Лучшие Премье крю:
Clos de la Perrière
Clos du Chapitre
Clos Napoleon

Производители:
Domaine Berthaut
Domaine du Clos St Louis
Domaine Pierre Gelin
Domaine Joliet
Domaine Philippe Naddef

GEVREY-CHAMBERTIN

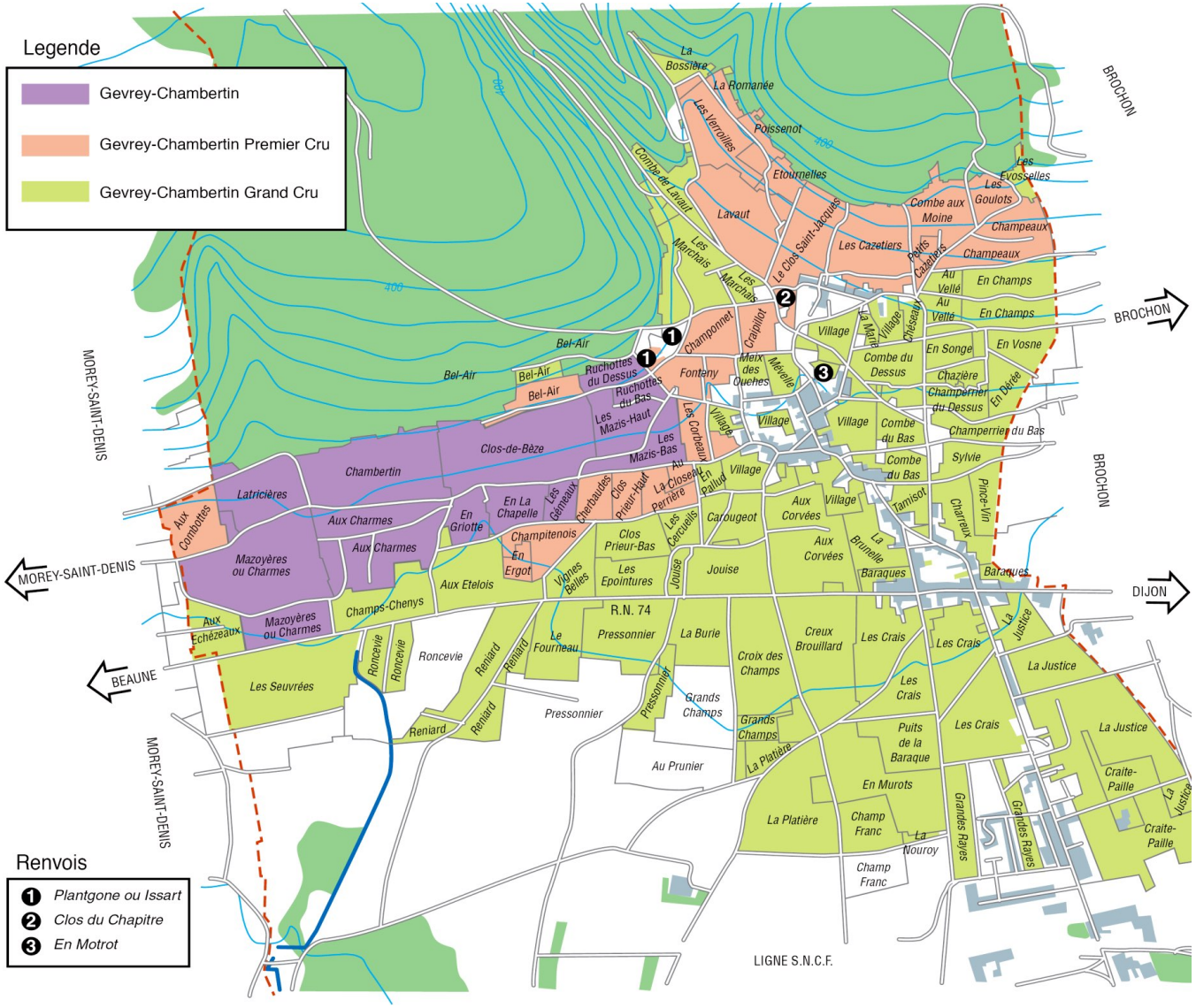

Площадь виноградников: 454 га

Гран крю:
Chambertin (12,9)
Chambertin-Clos de Beze (15,4)
Mazis-Chambertin (9,1)
Ruchottes-Chambertin (3,3)
Charmes-Chambertin &
Mazoyeres-Chambertin (30,83)
Latricieres-Chambertin (7,35)
Chapelle-Chambertin (5,49)
Griotte-Chambertin (2,73)

GEVREY-CHAMBERTIN

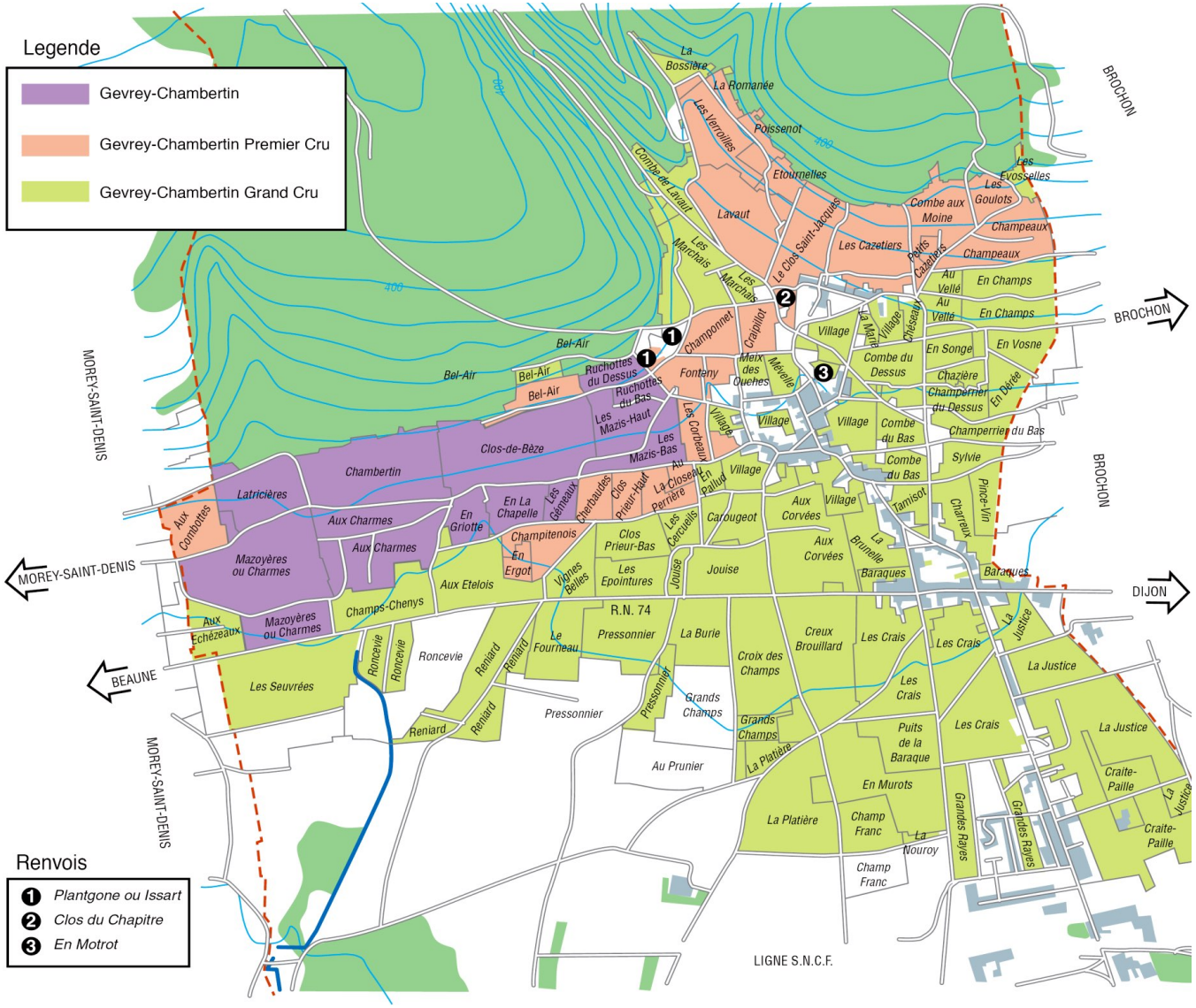

Площадь виноградников: 454 га

Производители:

Denis Bachelet
Philippe Charlopin
Domaine Pierre Damoy
Domaine Drouhin-Laroze
Domaine Claude Dugat
Domaine Bernard Dugat-Py
Domaine Sylvie Esmonin
Domaine Fourrier
Domaine Géantet-Pansiot
Domaine Denis Mortet
Domaine Rossignol-Trapet
Domaine Armand Rousseau
Domaine Sérafin
Domaine Trapet
Cécile Tremblay
Domaine de Varoilles

GRAND CRUS

PRODUCE
OF FRANCE
Charmes-Chambertin
GRAND CRU
APPELLATION CONTROLÉE
13.5% vol.
DOMAINE DE LA GUYONNIÈRE
ANTONIN GUYON
PROPRIÉTAIRE A ALOXE-CORTON (CÔTE-D'OR) FRANCE
750 ml
Mis en bouteille au Domaine

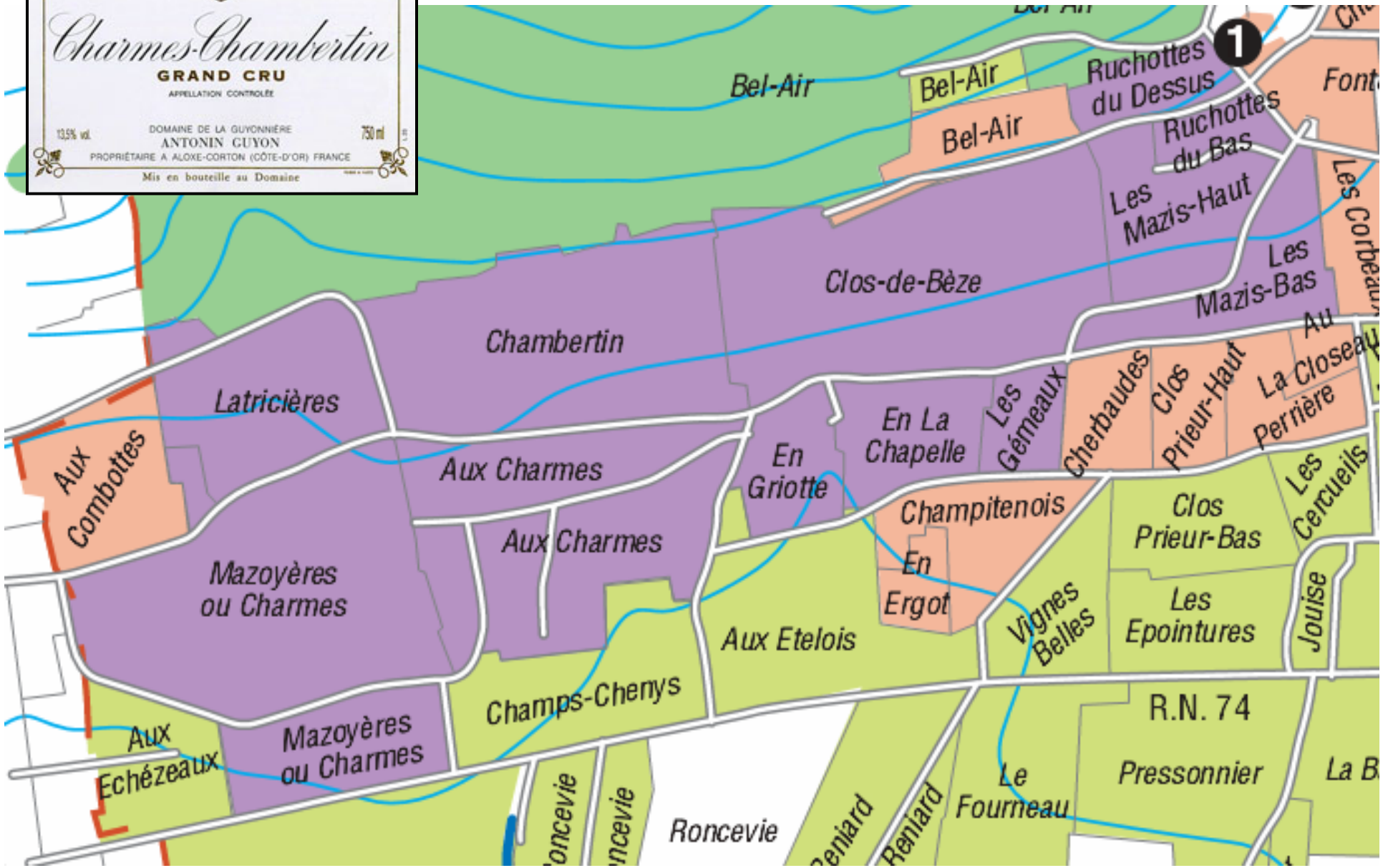
1
Bel-Air
Bel-Air
Bel-Air
Ruchottes du Dessus
Ruchottes du Bas
Font
Les Mazis-Haut
Les Mazis-Bas
Les Corbeaux
Clos-de-Bèze
Chambertin
Latricières
Aux Combottes
Aux Charmes
Aux Charmes
Mazoyères ou Charmes
En Griotte
En La Chapelle
Les Gémeaux
Cherbaudes
Clos Prieur-Haut
Au La Closeau
Perrière
Champitenois
En Ergot
Clos Prieur-Bas
Les Cercueils
Vignes Belles
Les Epointures
Jouise
Aux Etelois
Champs-Chenys
Aux Echézeaux
Mazoyères ou Charmes
Roncevie
Roncevie
Roncevie
Renard
Renard
Le Fourneau
R.N. 74
Pressonnier
La B

Clos de la Roche (16,9)
Clos Saint-Denis (6,62)
Clos des Lambrays (8,84)
Clos de Tart (7,53)
Bonnes Mares (1,52 здесь)

Производители:
Domaine Dujac
Domaine Robert Groffier
Domaine des Lambrays
Domaine Hubert Lignier
Domaine Henri Perrot-Minot
Domaine du Clos de Tart
Domaine Ponsot
Domaine Chantal Remy
Domaine Taupenot-Merme
Domaine Cecile Tremblay

MOREY ST. DENIS

Площадь виноградников: 137 га

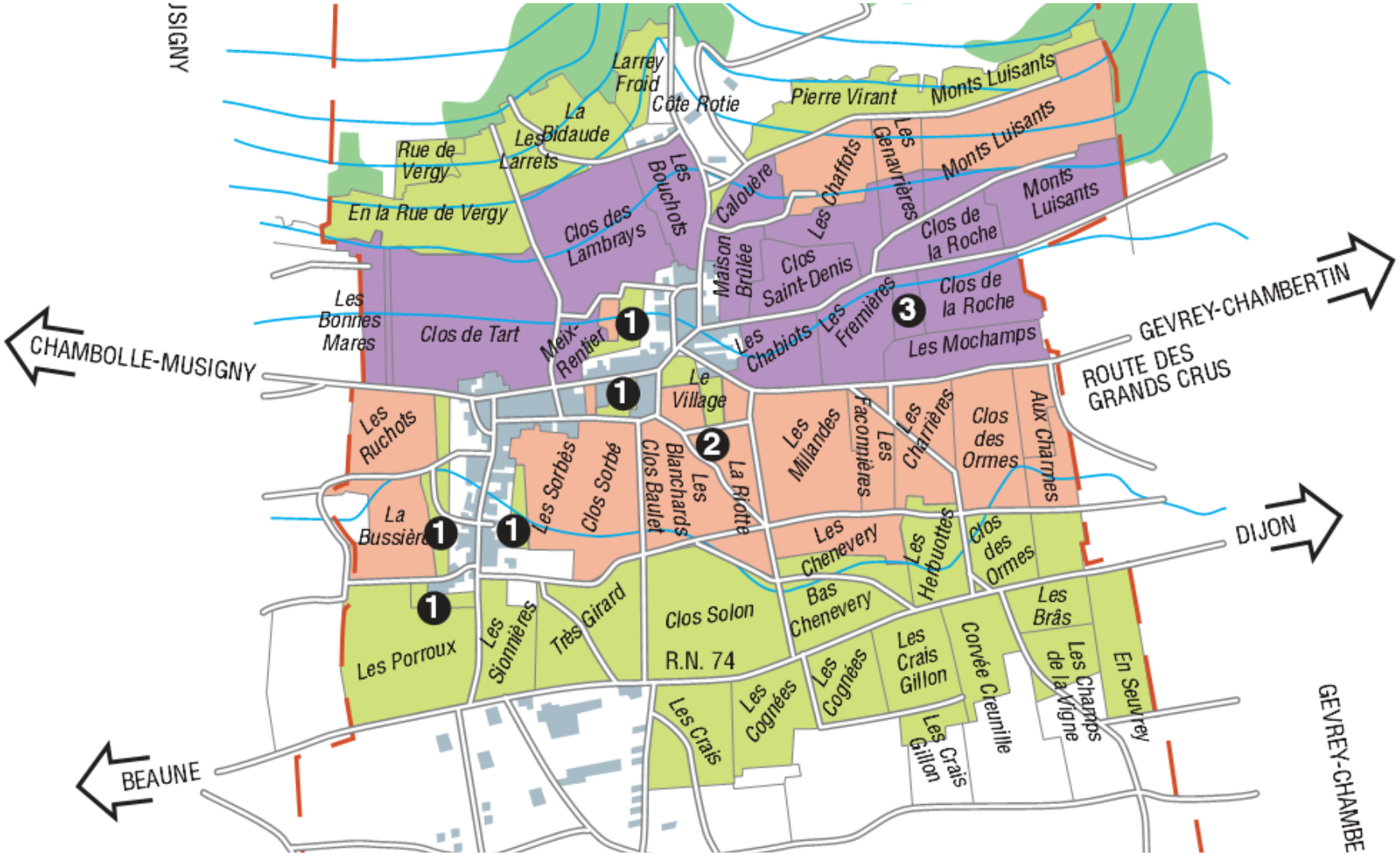

CHAMBOLLE-MUSIGNY

Площадь виноградников: 179 га

Bonnes Mares (13,54 здесь)

Musigny (10,86)

Производители:
Domaine Amiot-Servelle
Domaine Ghislaine Barthod
Domaine Louis Boillot
Domaine Hudelot-Noëllat
Domaine J-F Mugnier
Domaine Georges Roumier
Domaine Comte Georges de Vogűé

VOUGEOT

Площадь виноградников: 65,8 га

Clos - de - Vougeot

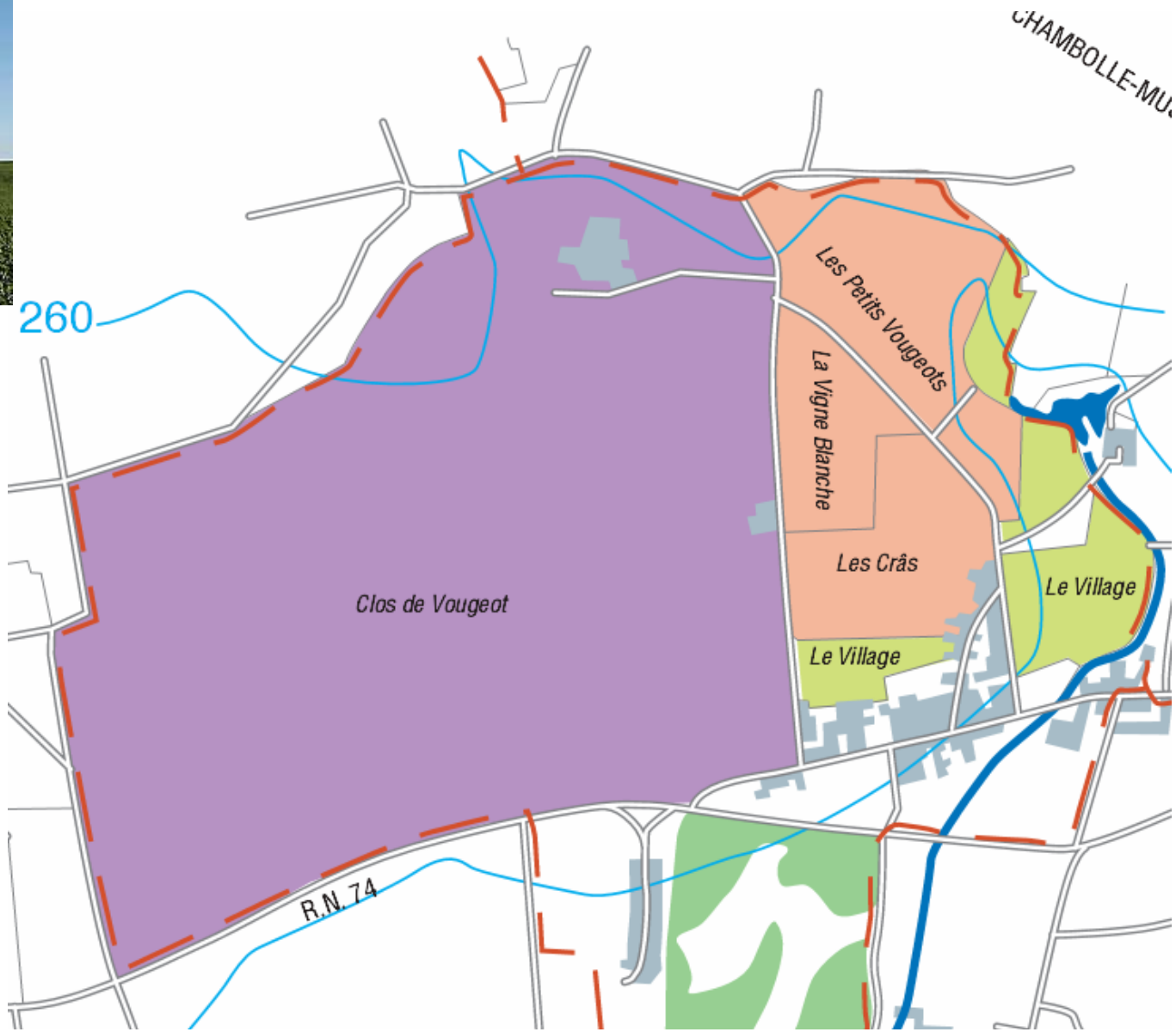

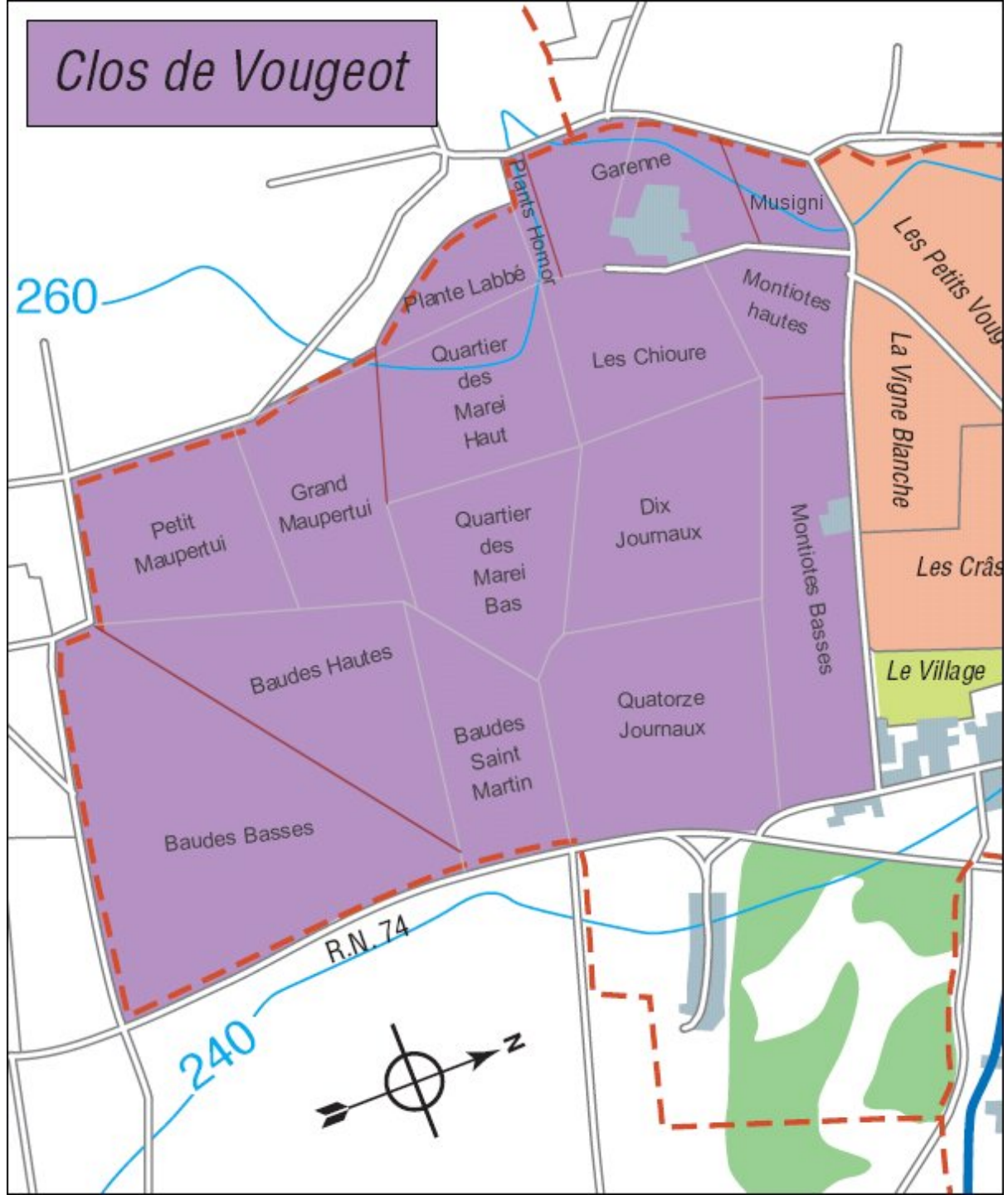

Гран крю:
Clos de Vougeot (50,59)

Производители:
Domaine Bertagna
Chateau de la Tour
Christian Clerget

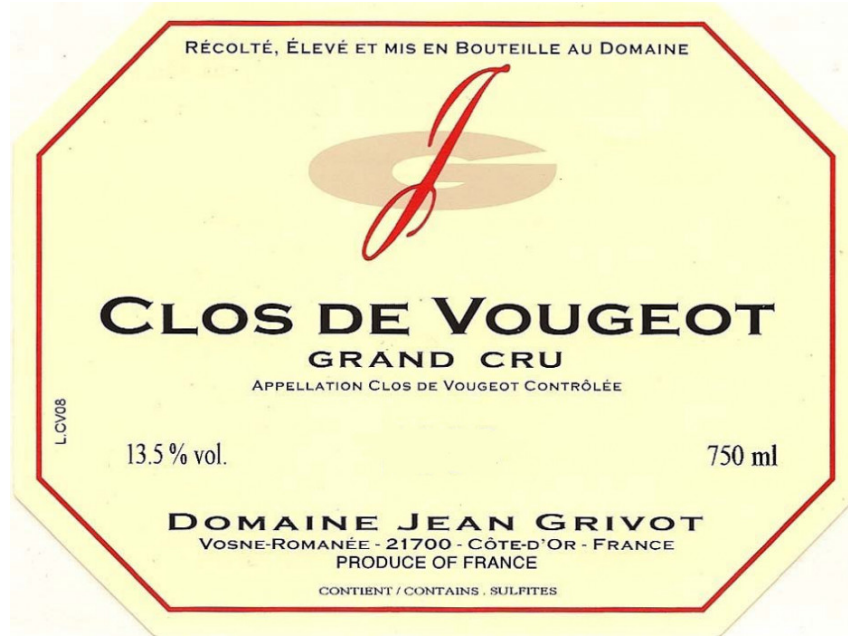

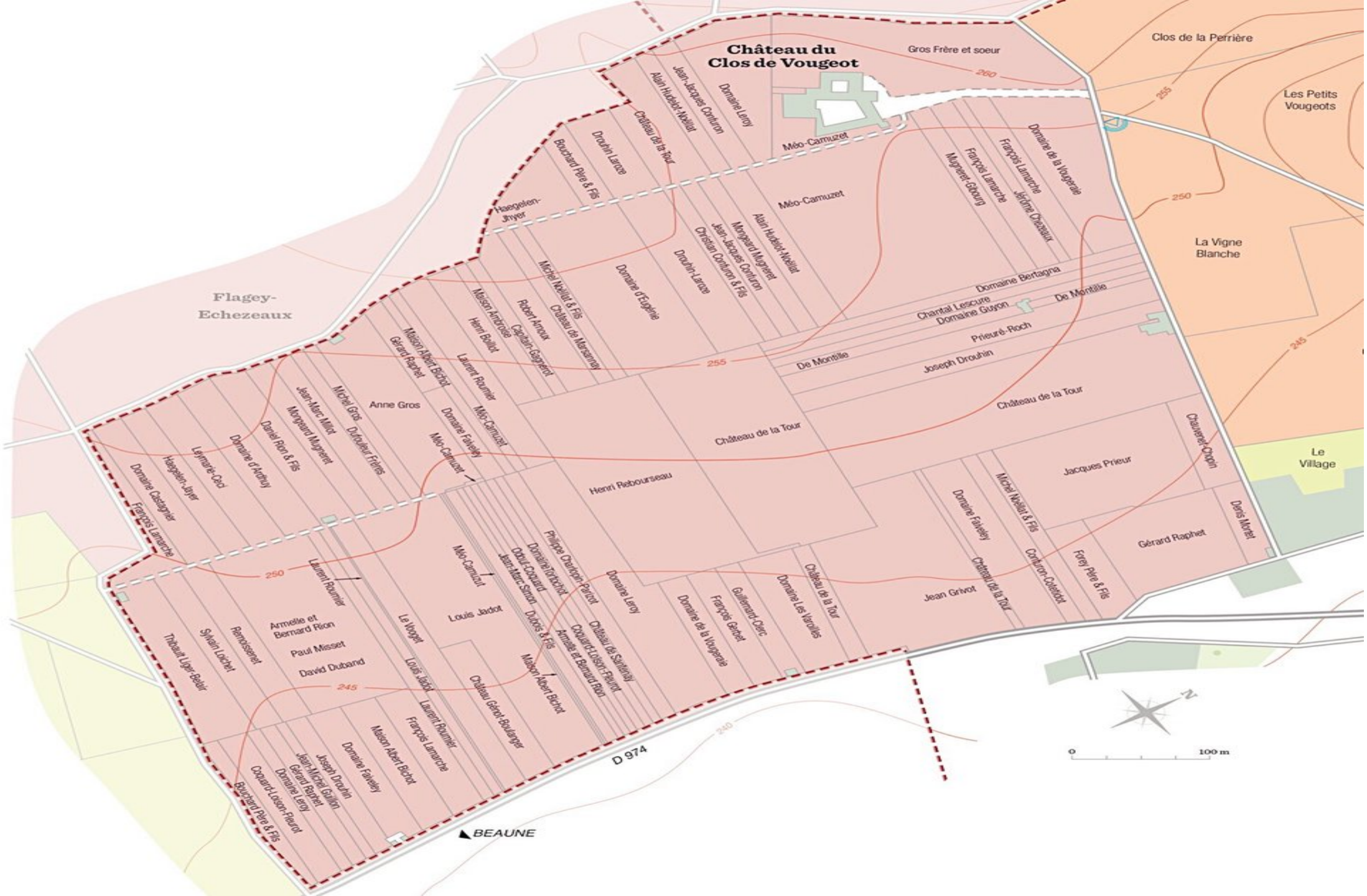
Château du Clos de Vougeot
Gros Frère et soeur
Clos de la Perrière
Les Petits Vougeots
La Vigne Blanche
Le Village
Flagey-Echezeaux
Méo-Camuzet
Domaine Leroy
Jean-Jacques Confuron
Alain Hudelot-Noëllat
Château de la Tour
Drouhin Larose
Bouchard Père & Fils
Haegelen-Jayer
Domaine de la Vougeraie
François Lamarche
Mugneret-Gibourg
Jérôme Chezeaux
Domaine Bertagna
De Montille
Chantal Lescure
Domaine Guyon
Prieuré-Roch
Joseph Drouhin
Domaine d'Eugénie
Michel Noëllat & Fils
Robert Arnoux
Maison Ambroise
Henri Boillot
Maison Albert Bichot
Gérard Raphet
Laurent Roumier
Anne Gros
Michel Gros
Dufouleur Frères
Jean-Marc Millot
Mongeard Mugneret
Daniel Rion & Fils
Domaine d'Arthuy
Leymarie-Ceci
Haegelen-Jayer
Domaine Castagnier
François Lamarche
Henri Rebourseau
Philippe Charlopin-Parizot
Domaine Torbicher
Odoul-Coquard
Jean-Marc Sinot
Dubois & Fils
Maison Albert Bichot
Armelle et Bernard Rion
Couvard-Loison-Fleurot
Château des Santenay
Domaine Leroy
Domaine de la Vougeraie
François Gerbet
Guillemard-Cloric
Domaine Les Varoilles
Jean Grivot
Domaine Faiveley
Michel Noëllat & Fils
Confuron-Coteidot
Forey Père & Fils
Jacques Prieur
Chauvenet-Chopin
Denis Morey
Louis Jadot
Le Hoget
Château Gérard-Boulanger
Armelle et Bernard Rion
Paul Misset
David Duband
Renosseret
Sylvain Loichet
Thibault Liger-Belair
D 974
BEAUNE
0
100 m
N

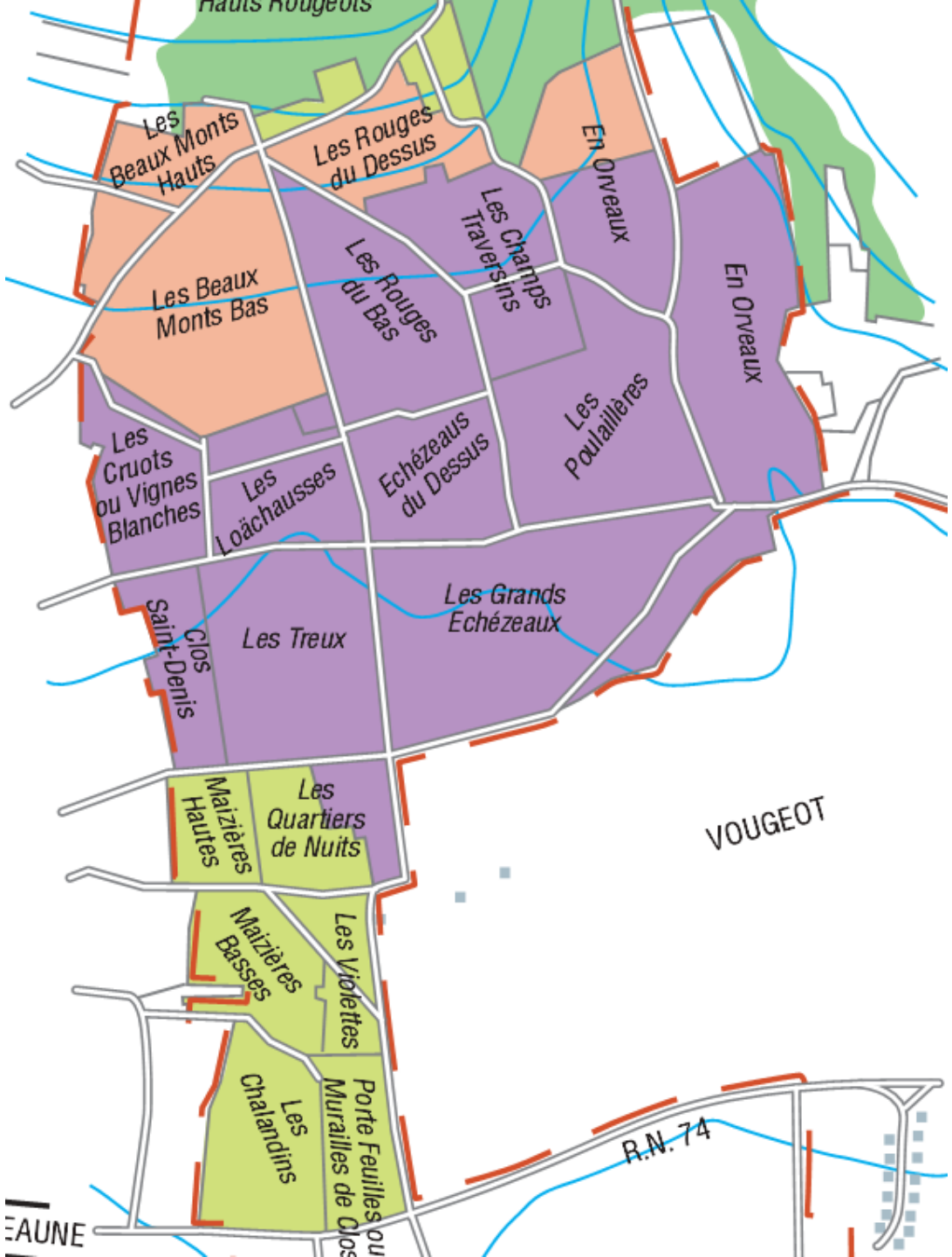

VOSNE-ROMANEE & FLAGEY-ECHEZEAUX

Площадь виноградников: 232 га

Гран крю:
Romanée-Conti (1,81)
La Tâche (6,06)
La Romanée (0,85)
Richebourg (8,03)
Romanée-Saint-Vivant (9,44)
Grands-Echézeaux (9,14)
Echézeaux (37,69)
La Grande Rue (1,65)

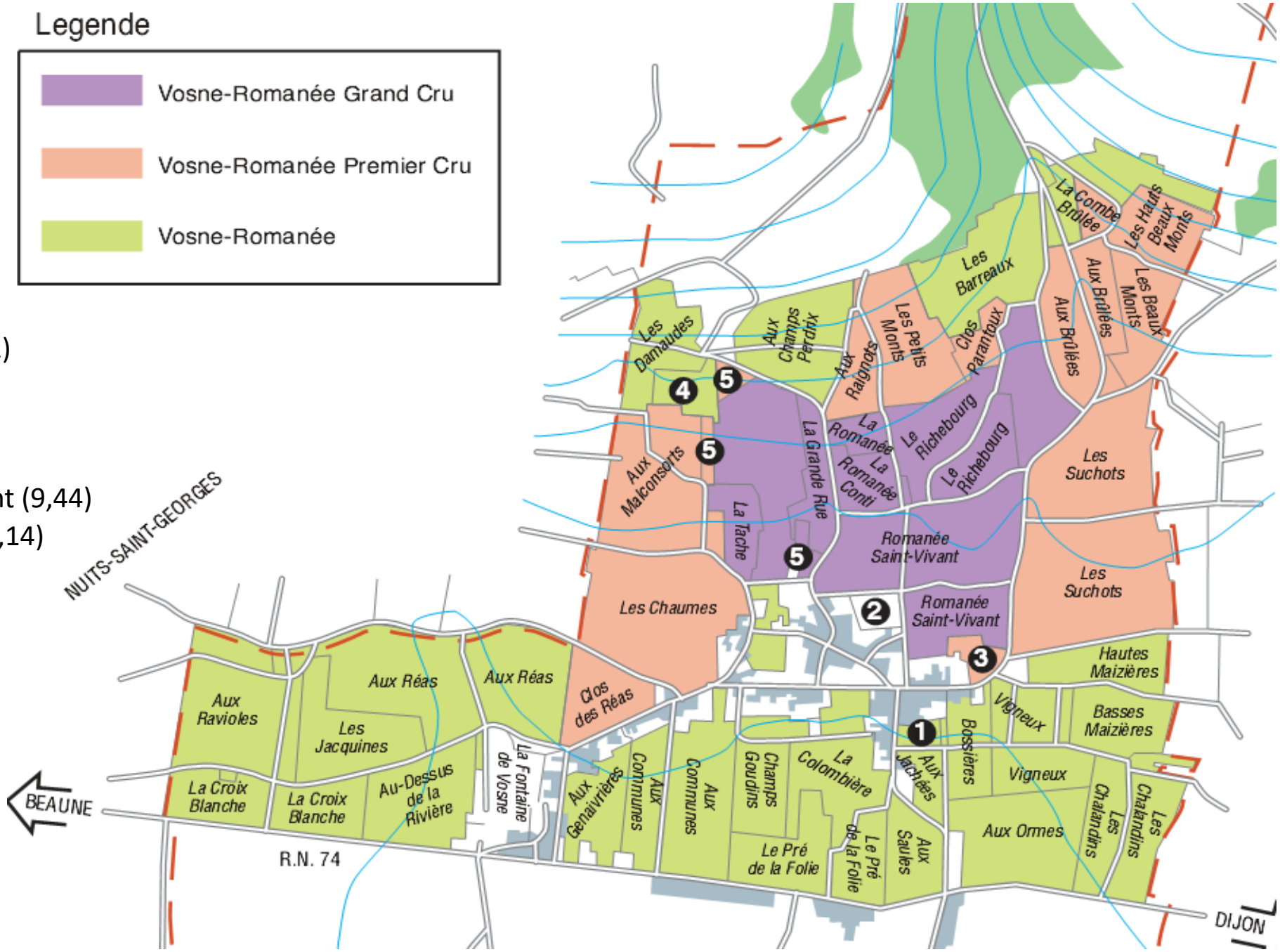

VOSNE-ROMANEE & FLAGEY-ECHEZEAUX

Производители:
Domaine Arnoux-Lachaux
Domaine Sylvain Cathiard & Fils
Domaine Bruno Clavelier
Domaine d’Eugénie (быв. Rene Engel)
Domaine Jean Grivot
Domaine Anne Gros
Domaine Gros Fréres et Soeur
Domaine Michel Gros
Domaine Lamarche
Domaine Leroy
Domaine du Comte Liger-Belair
Domaine Méo-Camuzet
Domaine Michel Noëllat
Domaine Georges Mugneret-Gibourg
Domaine de la Romanée-Conti
Domaine Emmanuel Rouget

Nuits-Saint-Georges

Площадь виноградников: 306 га

Гран крю нет

41 Премье крю (136,32 га. красные, 6,79 белые)

Коммунальные вин-ки: 163,73 га.

Лучшие Premier cru:

Aux Boudots

Les Pruliers

Les Poirets

Les Saint-Geoges

Les Cailles

Les Vaucrains

Nuits-Saint-Georges

Производители:
Domaine de l’Arlot
Jean-Claude Boisset (Domaine de la Vougeraie)
Domaine Jean Chauvenet
Robert Chevillon
Jean-Jacques Confuron
Maison Joseph Faiveley
Domaine Henri Gouges
Dominique Laurent
Thibault Liger-Belair
Domaine de Perdrix
Domaine Prieuré-Roch
Hospice de Nuits

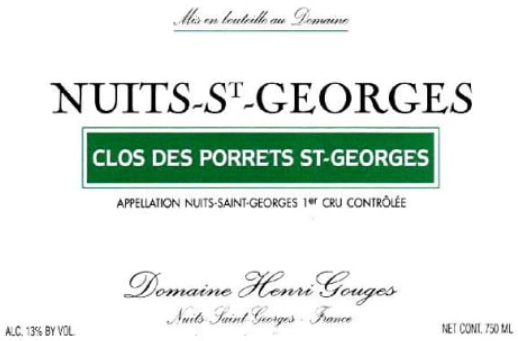

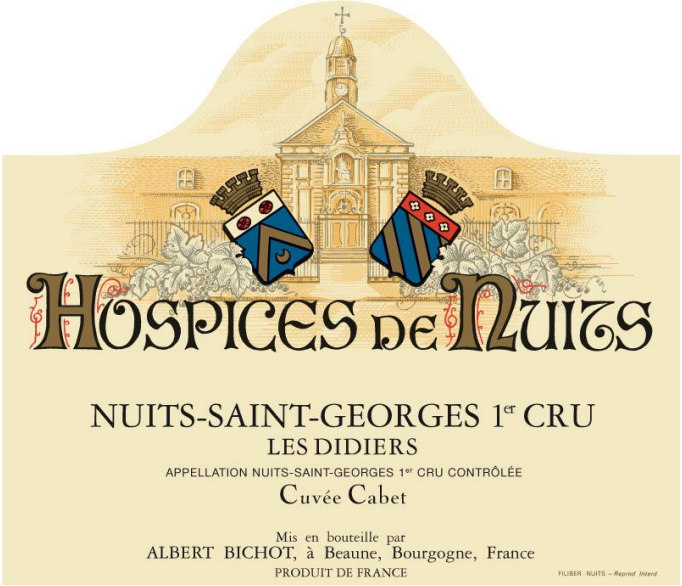

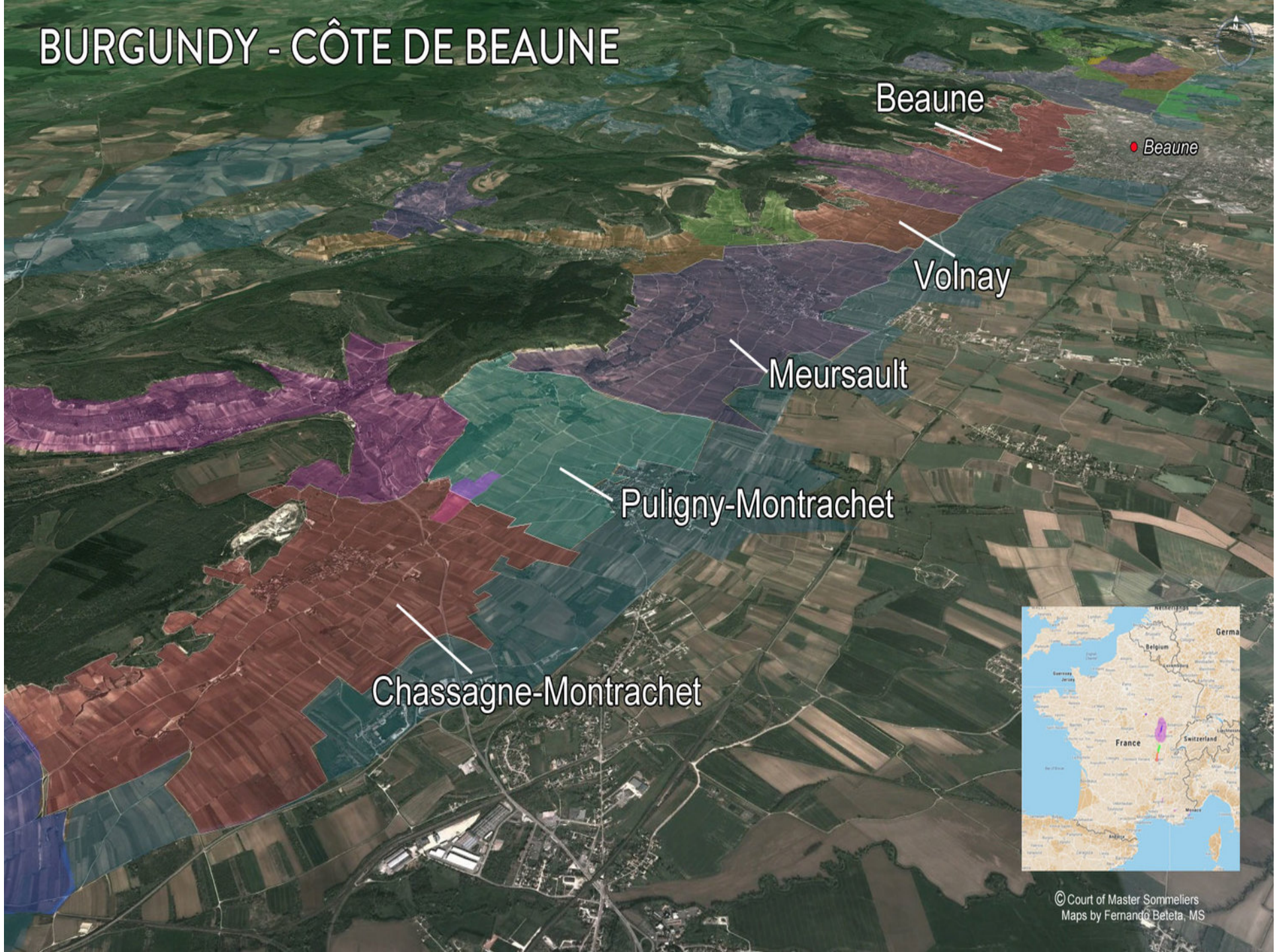
BURGUNDY - CÔTE DE BEAUNE
Beaune
Beaune
Volnay
Meursault
Puligny-Montrachet
Chassagne-Montrachet
Belgium
France
Switzerland
© Court of Master Sommeliers
Maps by Fernando Beteta, MS

Côte de Beaune

Ladoix-Serrigny
Pernand-Vergelles
Aloxe-Corton
Chorey-les-Beaune
Savigny-les-Beaune
Beaune
Pommard
Volnay
Meursault
Monthélie
St Romain
Auxey-Duresses
Blagny
Puligny-Montrachet
Chassagne-Montrachet
St Aubin
Santenay
Maranges

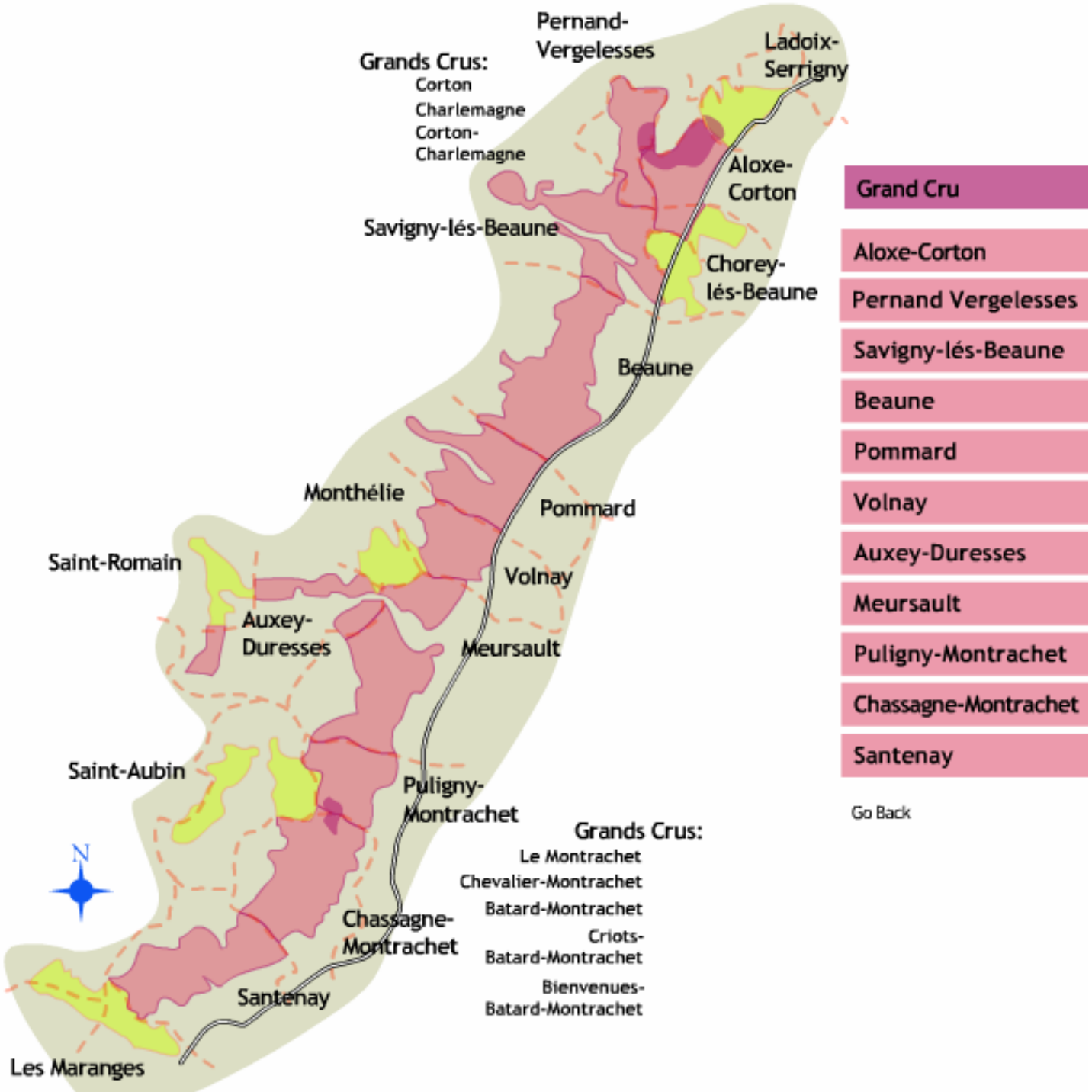

Холм Кортон

Три деревни сразу, Ladoix-Serrigny, Aloxe-Corton, Pernand-Vergelles, дают два Гран крю: Corton и Corton-Charlemagne

Общая площадь Гран Крю: 150 га. Из них Corton Rouge 88,68 га

Corton Blanc 4,17 га

Corton-Charlemagne 57,7 га

Зона Гран крю Corton

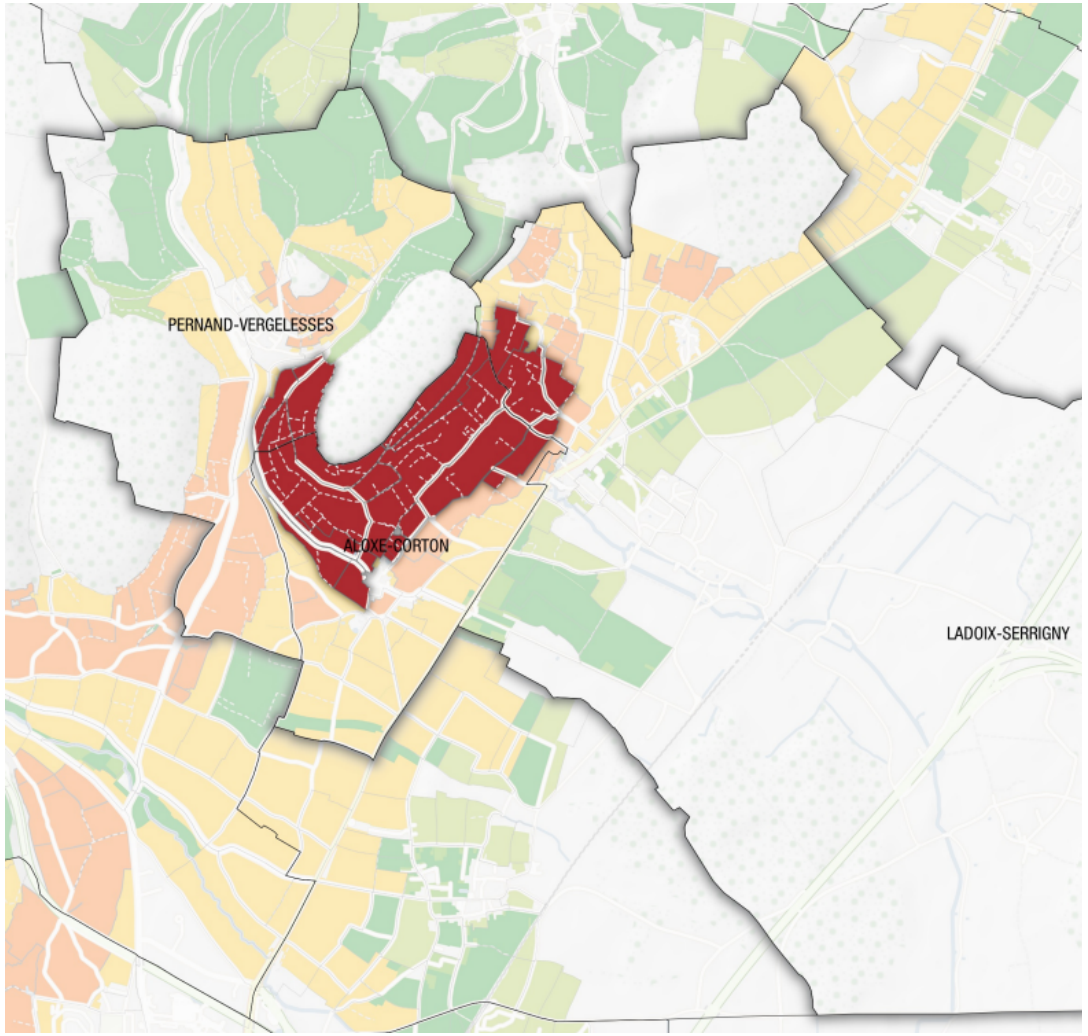

Зона Гран крю Corton-Charlemagne

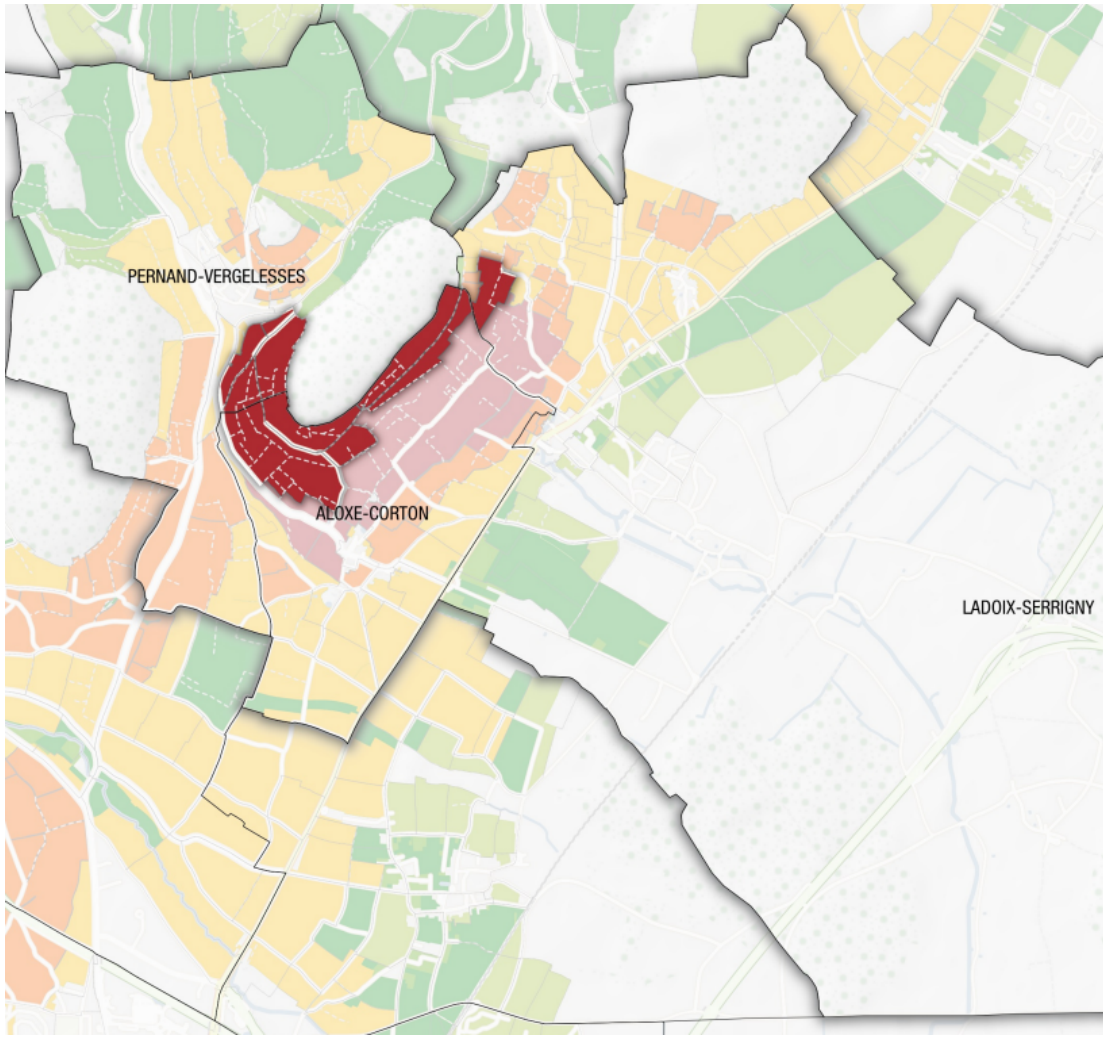

Ladoix-Serrigny

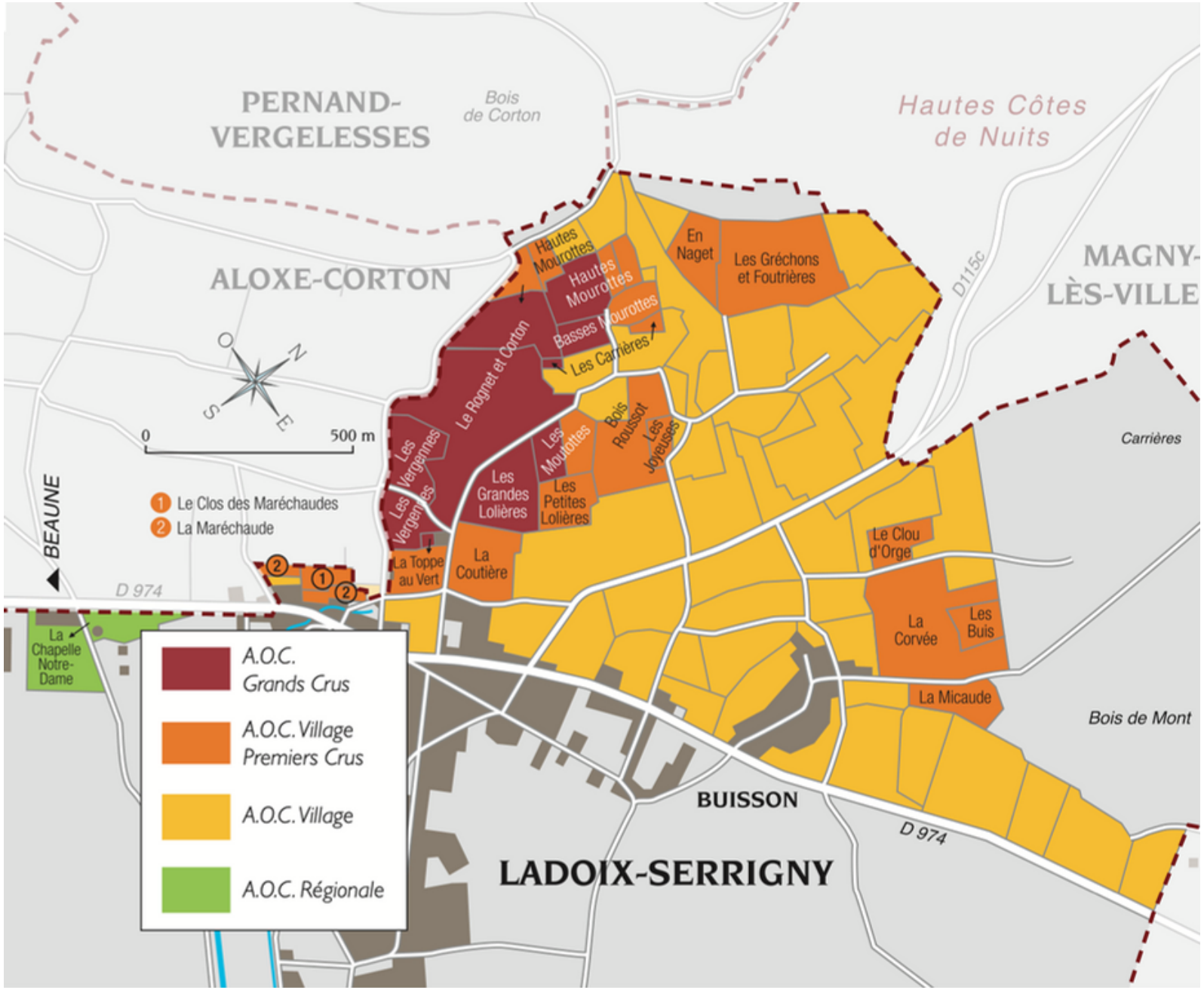

ALOXE-CORTON

Производители:
Domaine Comte Senard
Domaine Follin-Arbellet
Louis Latour

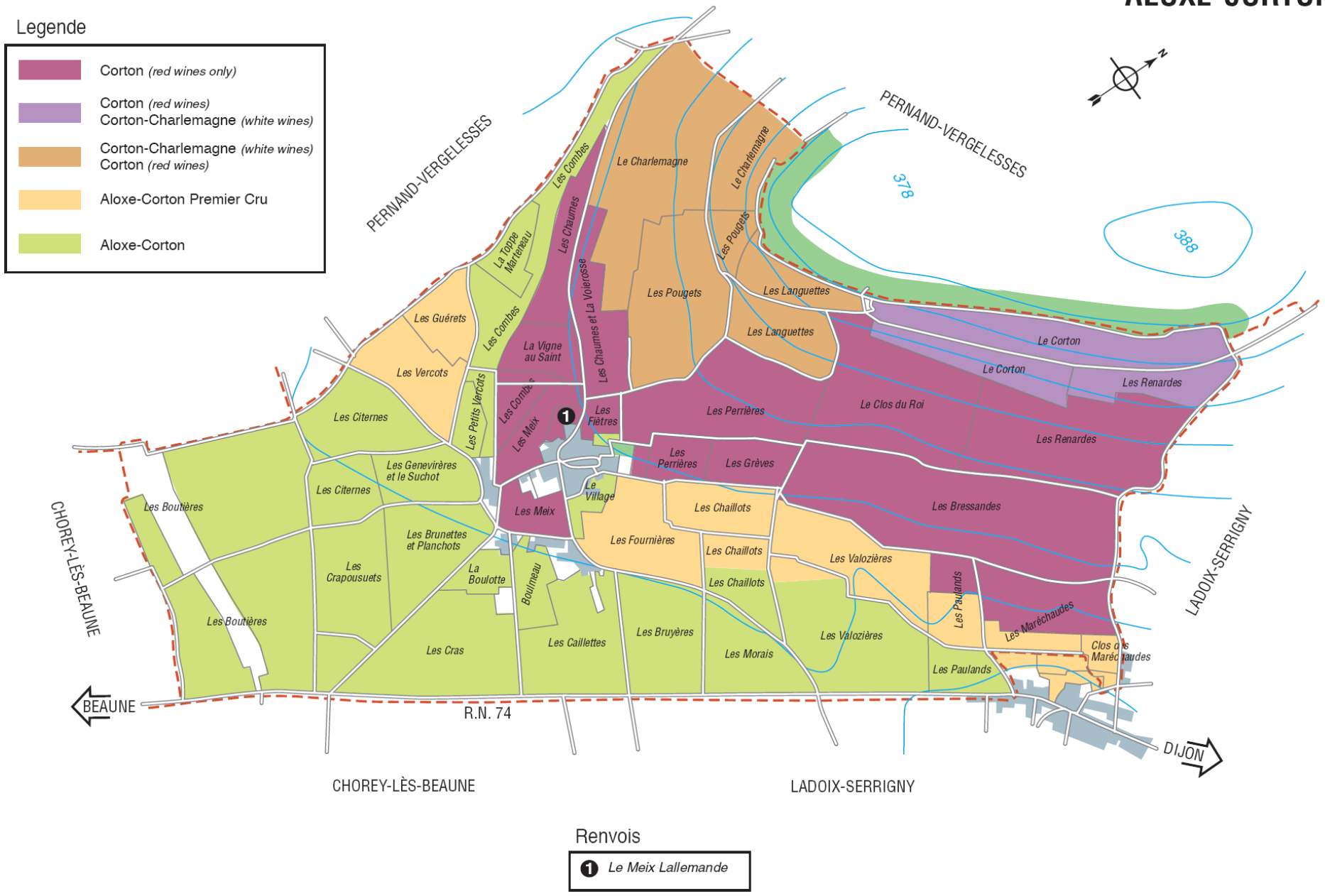

PERNAND-VERGELESSES

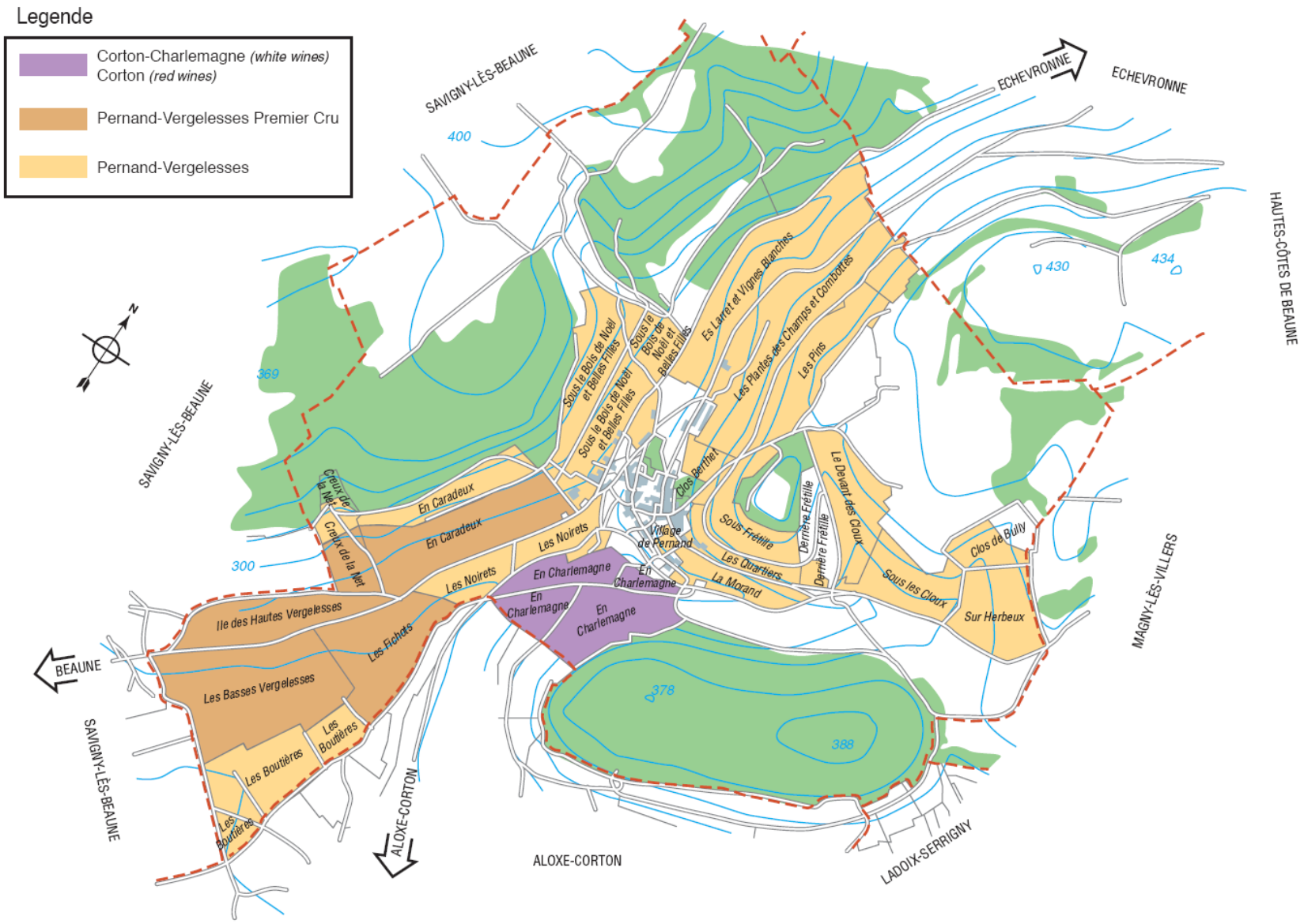

Производители:

Domaine Bonneau du Martray

Domaine Rapet Père et Fils

Площадь виноградников: 346,16 га

22 Премье крю (128,77 га. красные, 9,85 белые)
Коммунальные вин-ки: 207,54 га.
Гран крю нет

Производители:
Domaine Simon Bize
Domaine Chandon de Briailles
Domaine Louis Chenu et Filles
Domaine Antonin Guyon

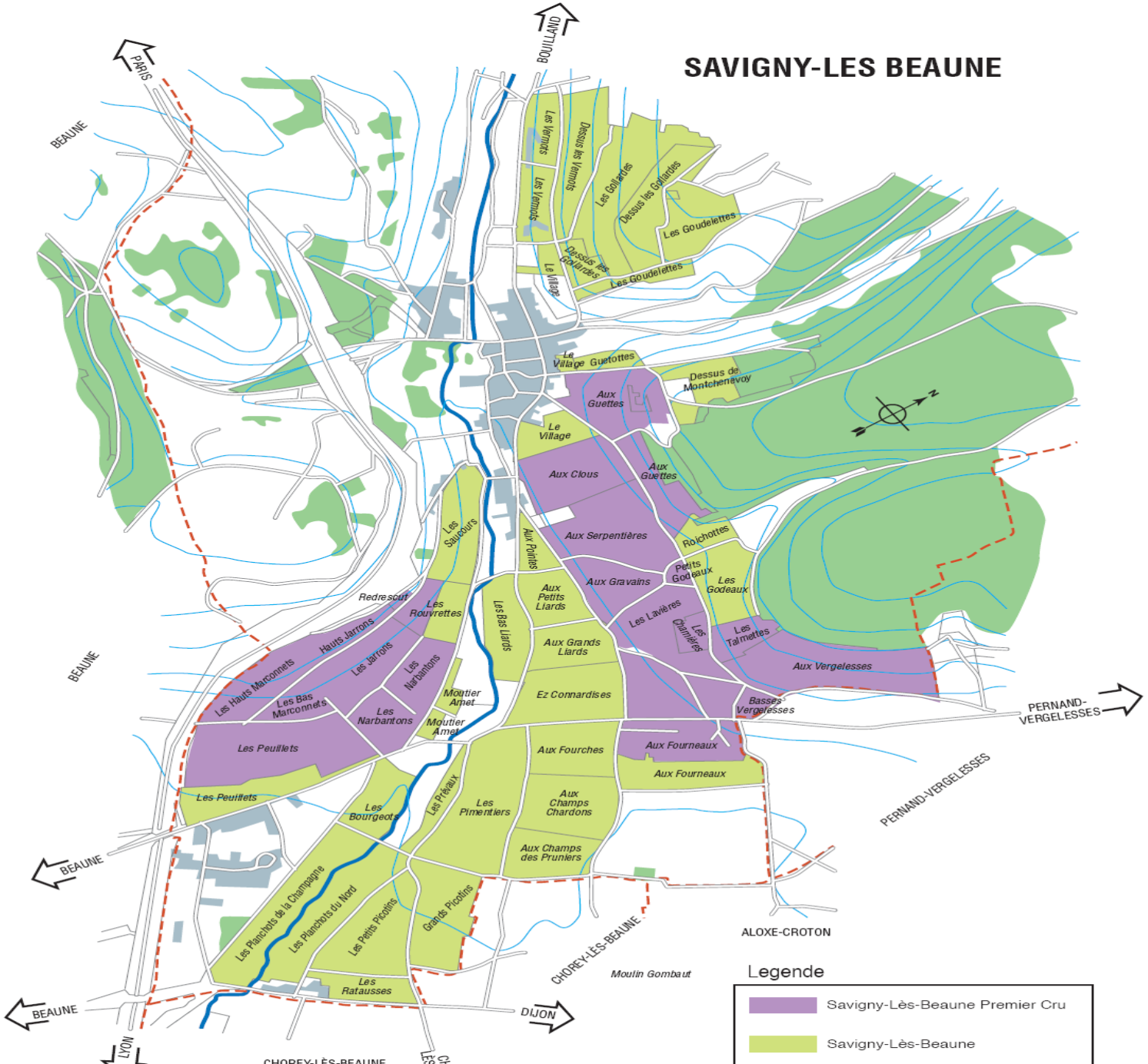

Бон – винодельческая столица Бургундии

Здесь располагаются погреба крупнейших и важнейших негоциантских домов Бургундии – Bouchard Pere & fils, Joseph Drouhin, Louis Jadot, Chanson Pere & fils, Albert Bichot и др.

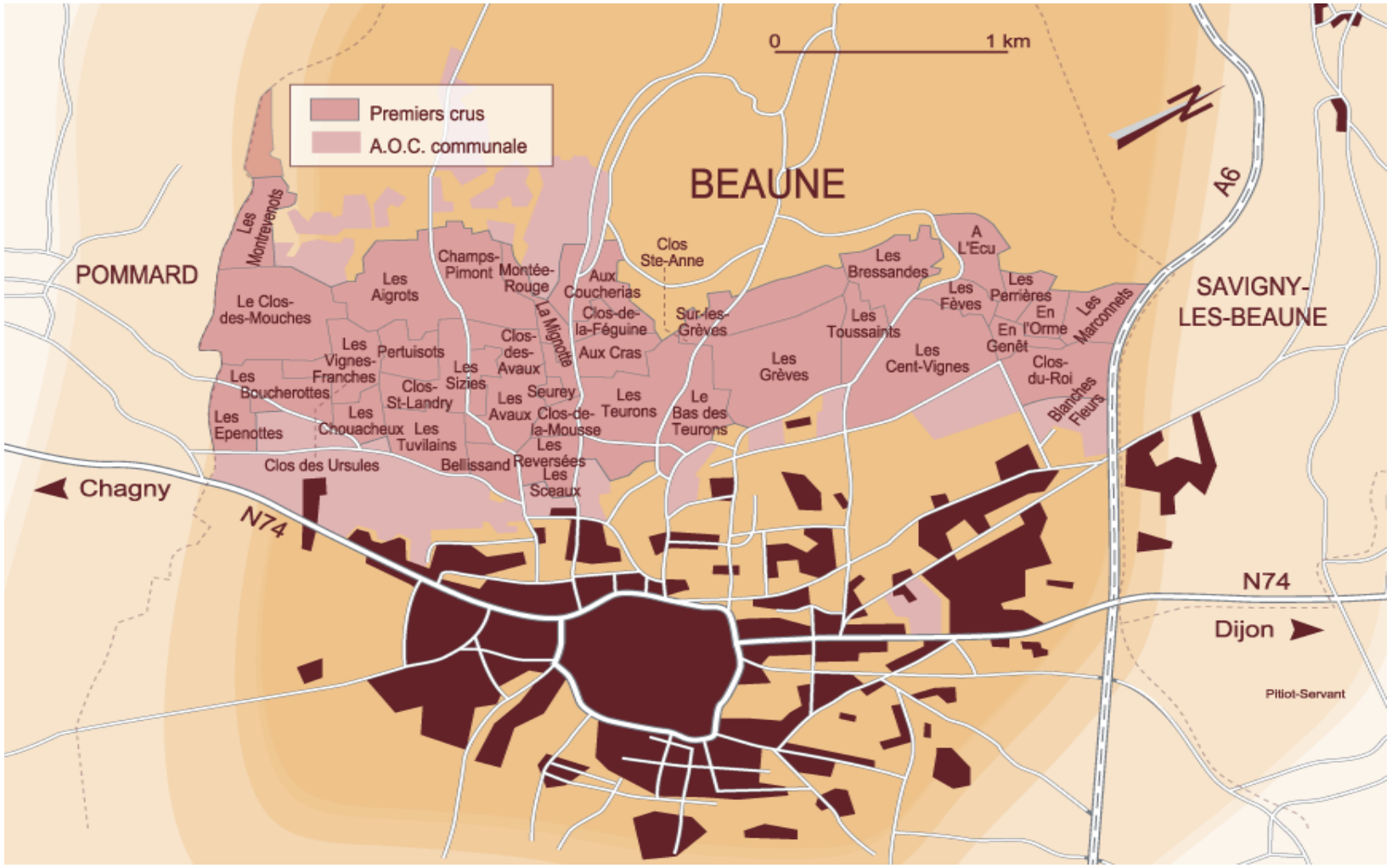

Площадь виноградников: 420 га

42 Премье крю (275 га. красные, 57 га. белые)
Коммунальные вин-ки: 88 га.

Здесь располагаются погреба крупнейших и важнейших негоциантских домов Бургундии:
Bouchard Pere & fils
Joseph Drouhin
Louis Jadot
Chanson Pere & fils
Albert Bichot
Champy
Alex Gambal
Remoissenet

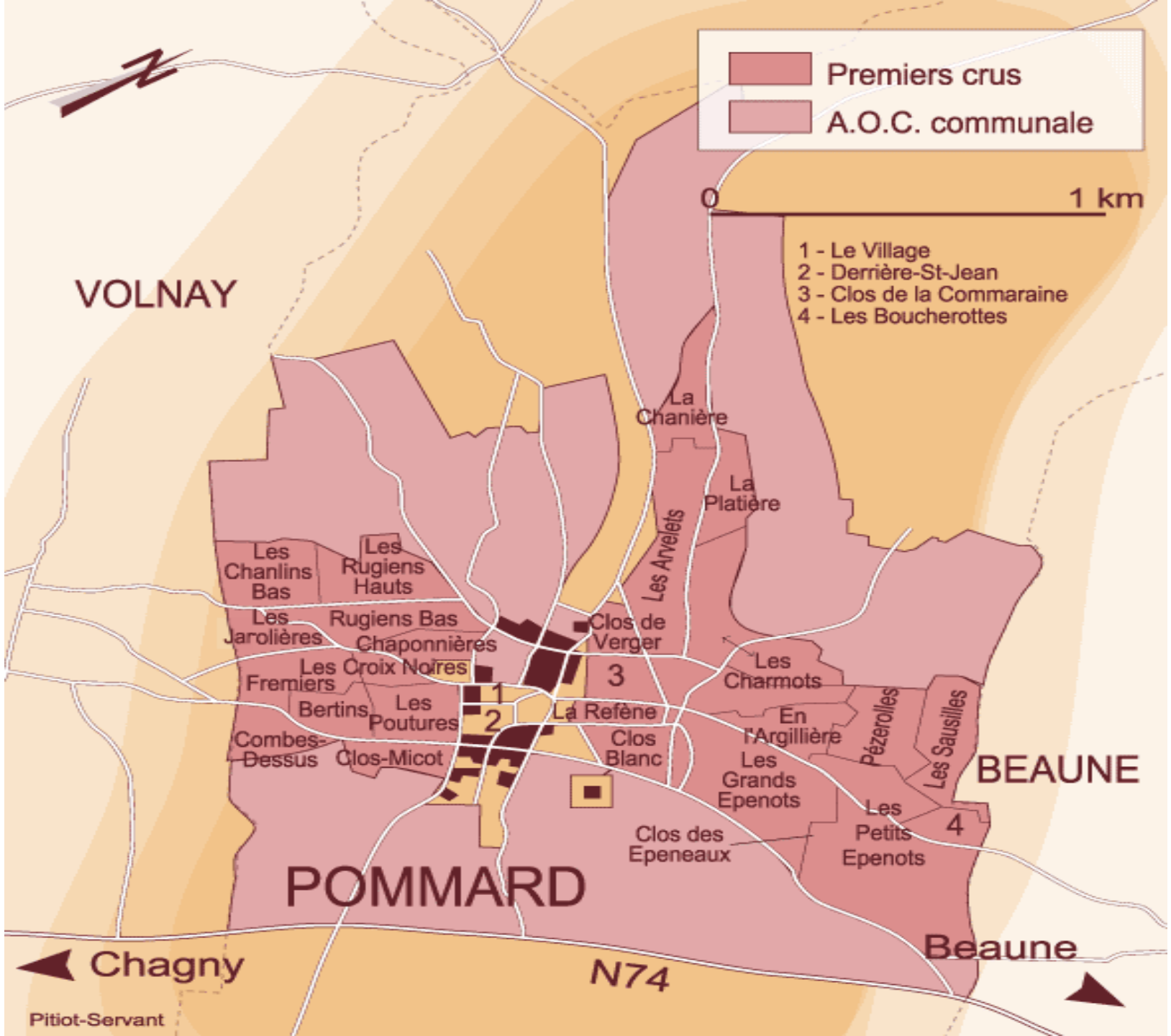

Площадь виноградников: 437,45 га.

28 Премье крю (115,82 га.)
Красные 100%

Лучшие Премье крю:
Les Epenots
Clos des Epeneaux
Les Rugiens
Les Pézerolles

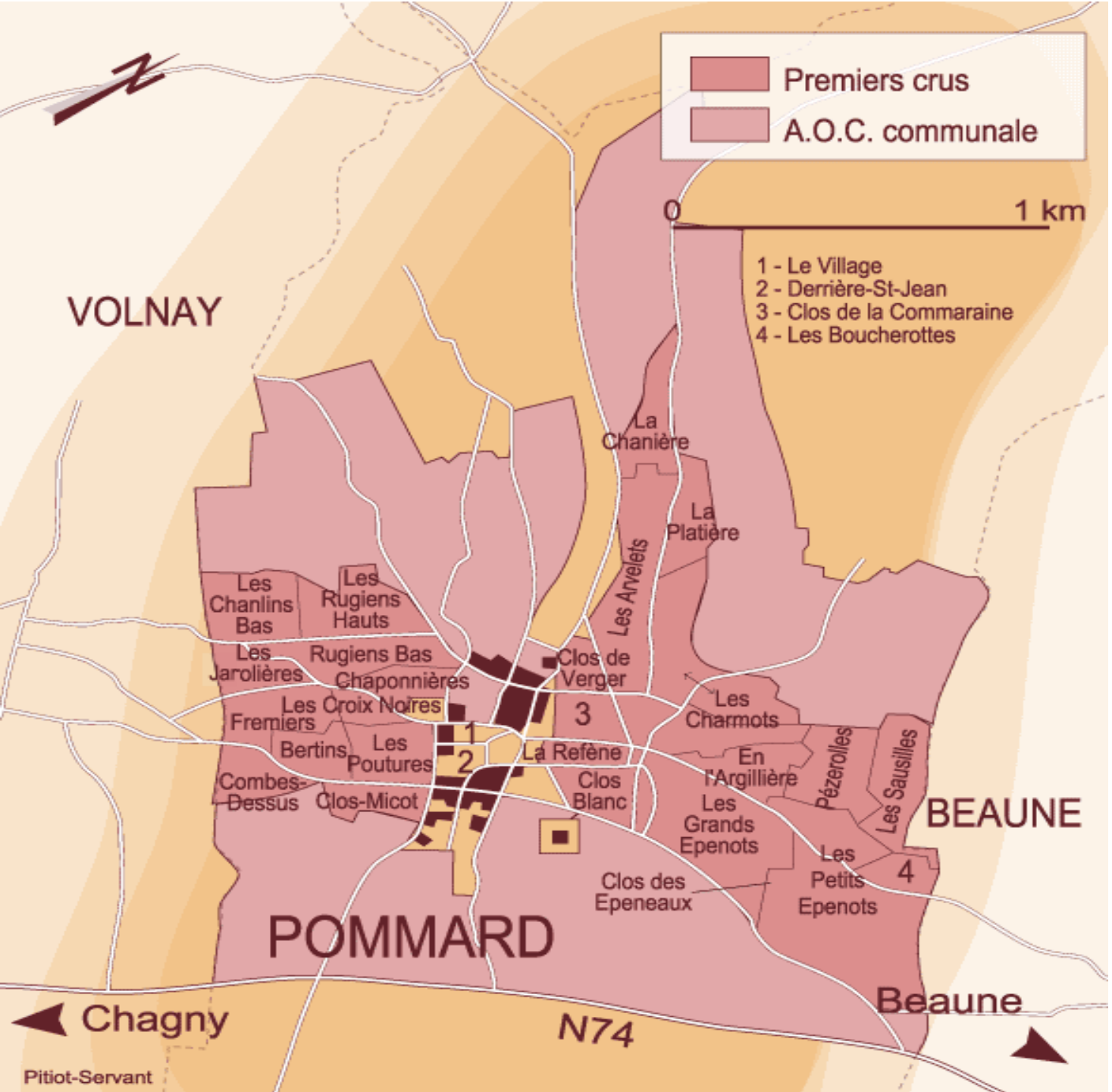

Производители:
Domaine Jean-Marc Boillot
Domaine Comte Armand
Domaine de Courcel
Domaine Michel Gaunoux
Domaine Aleth Girardin
Domaine Lejeune
Domaine A.F. Gros
Domaine François Parent

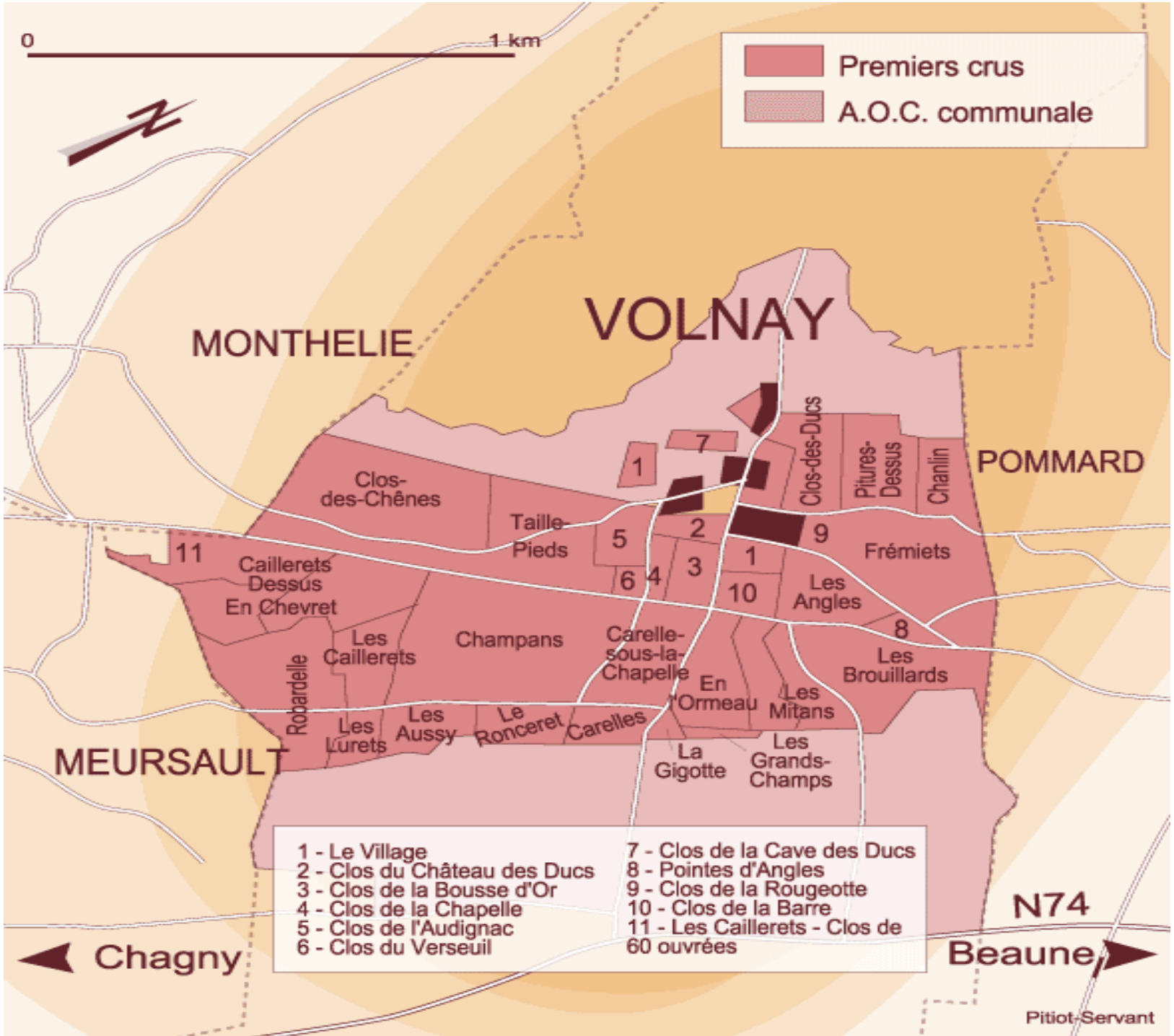

Площадь виноградников: 352,54 га.

29 Премье крю (132,54 га.)
Красные 100%

Лучшие Премье крю:
Clos des Chênes
Les Taillepieds
En Champans
Clos des Ducs
Clos du Chateau des Ducs

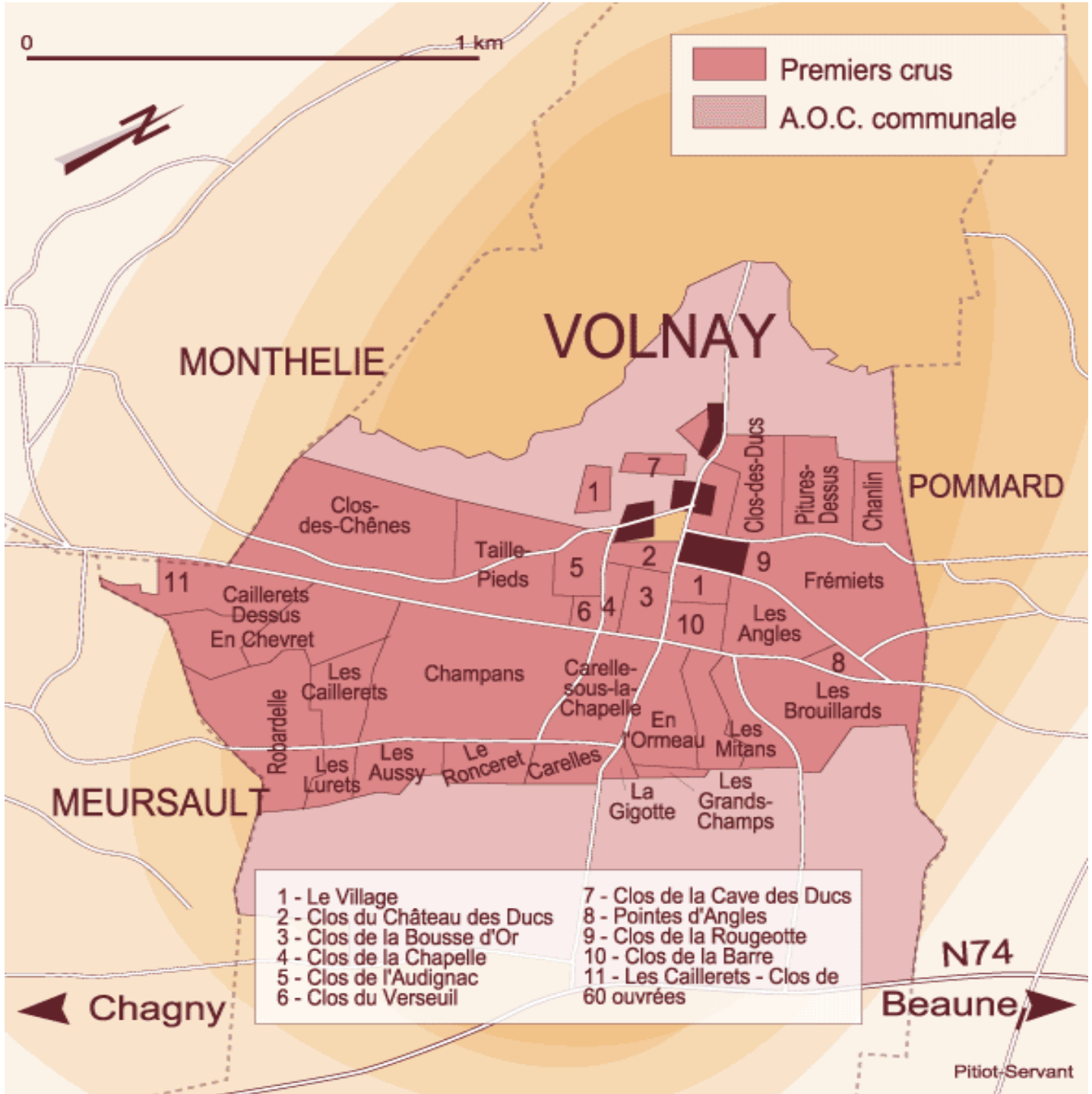

Производители:

Domaine Marquis d’Angerville
Domaine Jean-Marc Bouley
Domaine Yvon Clerget
Domaine Michel Lafarge
Domaine Hubert de Montille
Domaine de La Pousse d’Or
Domaine Joseph Voillot

Площадь виноградников: 395,84 га.

19 Премье крю (132,54 га.)
Белые вина 85%
Красные 15%

Лучшие Премье крю:
Charmes
Genevrières
Le Porusot
Les Gouttes d'Or
Perrières

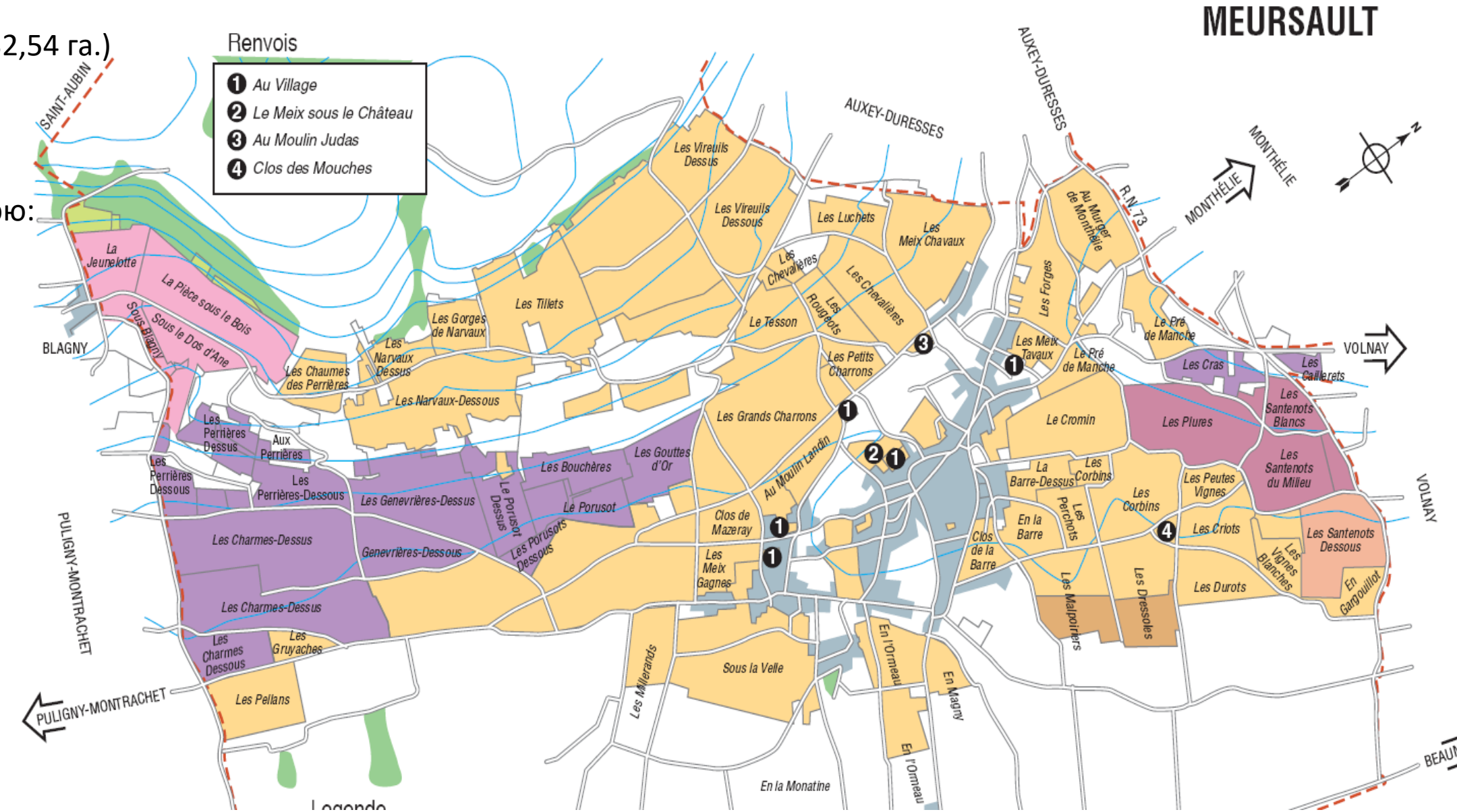

Производители:
Domaine Robert Ampeau
Domaine Jean-François Coche Dury
Domaine Arnaud Ente
Domaine Albert Grivault
Domaine Patrick Javillier
Domaine Antoine Jobard
Domaine Rémy Jobard
Domaine Comtes Lafon
Domaine Latour-Giraud
Domaine Thierry et Pascale Matrot
Domaine François Mikulski
Domaine Pierre Morey
Domaine Jacques Prieur
Domaine Guy Roulot
Maison Vincent Girardin
Domaine Vincent Latour

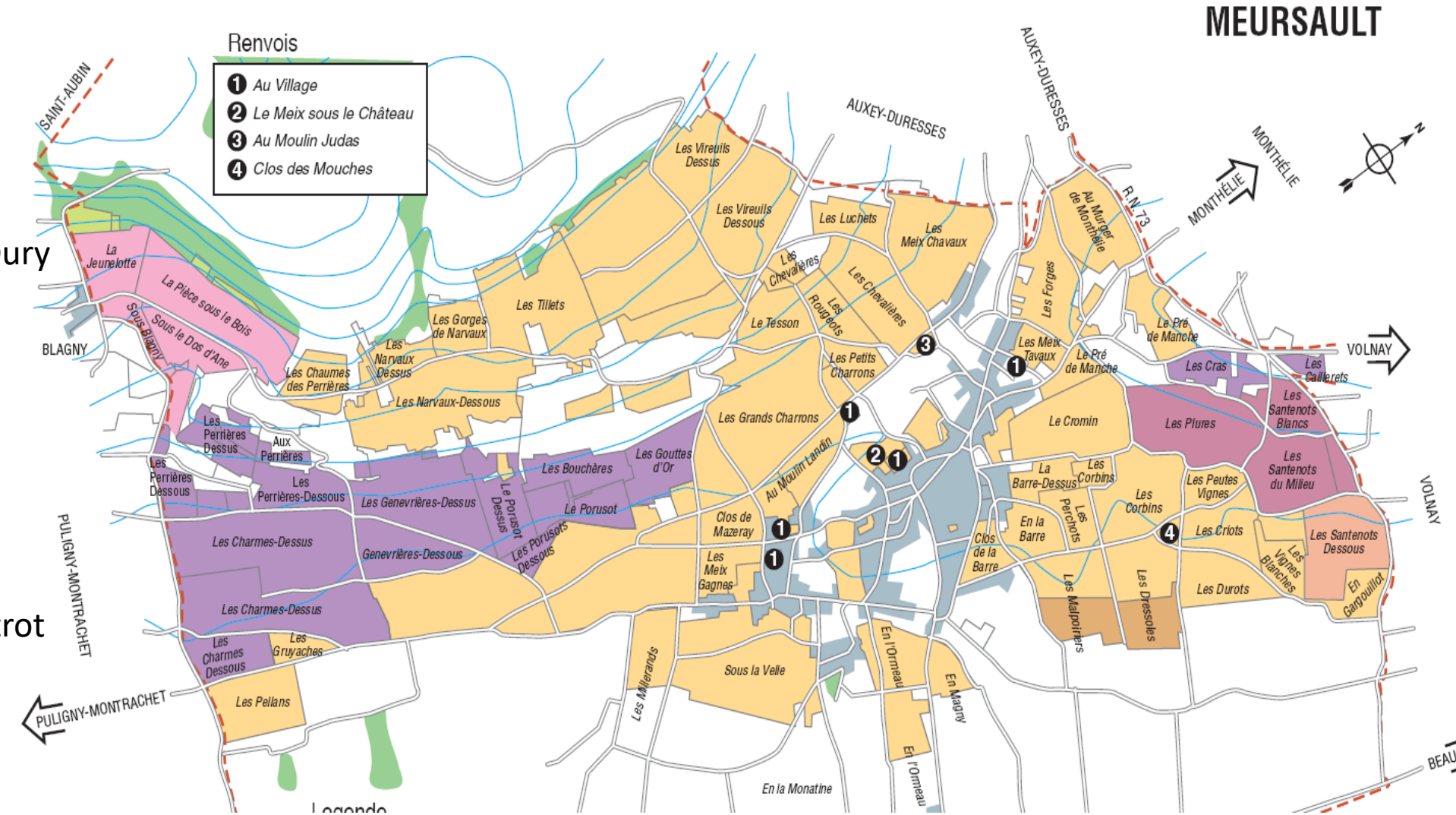

PULIGNY – MONTRACHET

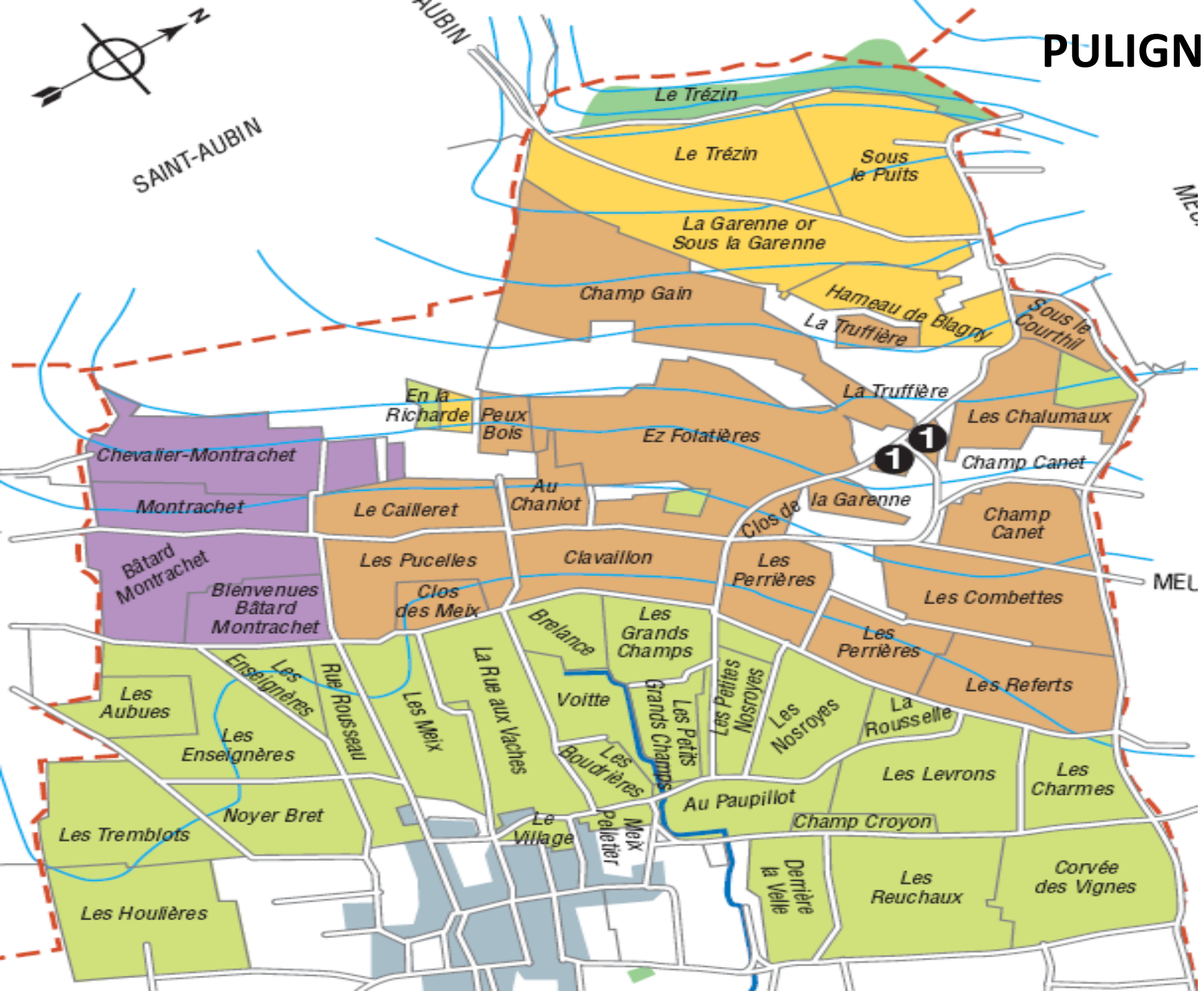

Площадь виноградников: 211 га.

17 Премье крю (98,13 га.)
Белые 99%

Grand cru:
Montrachet 8 га.
Chevalier-Montrachet 7,47 га.
Batard-Montrachet 11,13 га.
Bienvenues-Batard-Montrachet 3,57 га.
Criots-Batard-Montrachet 1,57 га.

PULIGNY – MONTRACHET

Производители:
Domaine Henri Boillot
Domaine François Carillon
Domaine Jacques Carillon
Domaine Jean Chartron
Domaine Benoît Ente
Domaine Leflaive
Maison Olivier Leflaive
Domaine Paul Pernot
Domaine Etienne Sauzet

Виноградники Grands Crus и Premiers Crus в Пюлиньи-Монраше

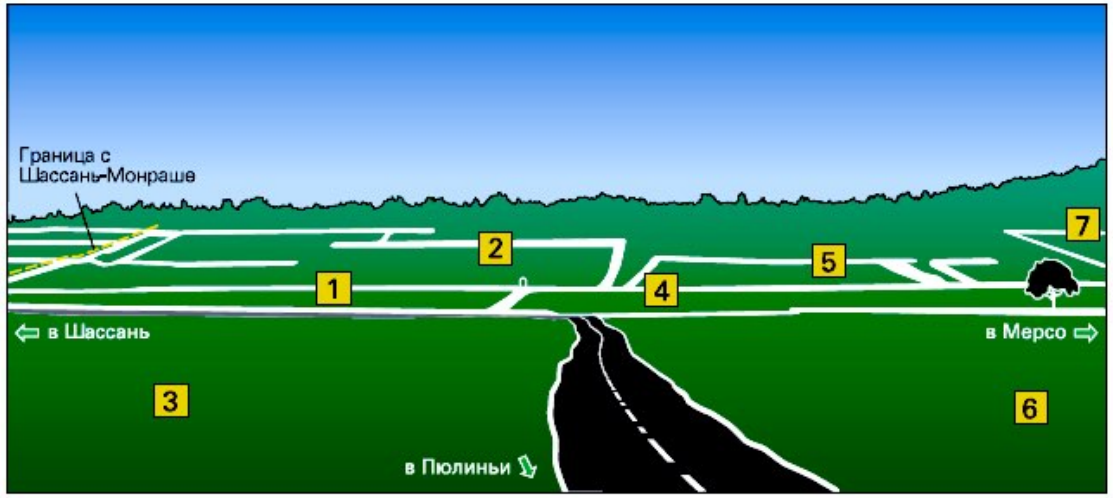

Цифрами обозначены:

1. Le Montrachet
2. Chevalier-Montrachet
3. Bâtard-Montrachet
4. Les Caillerets
5. Clos des Caillerets
6. Les Pucelles
7. Au Chaniot

CHASSAGNE - MONTRACHET

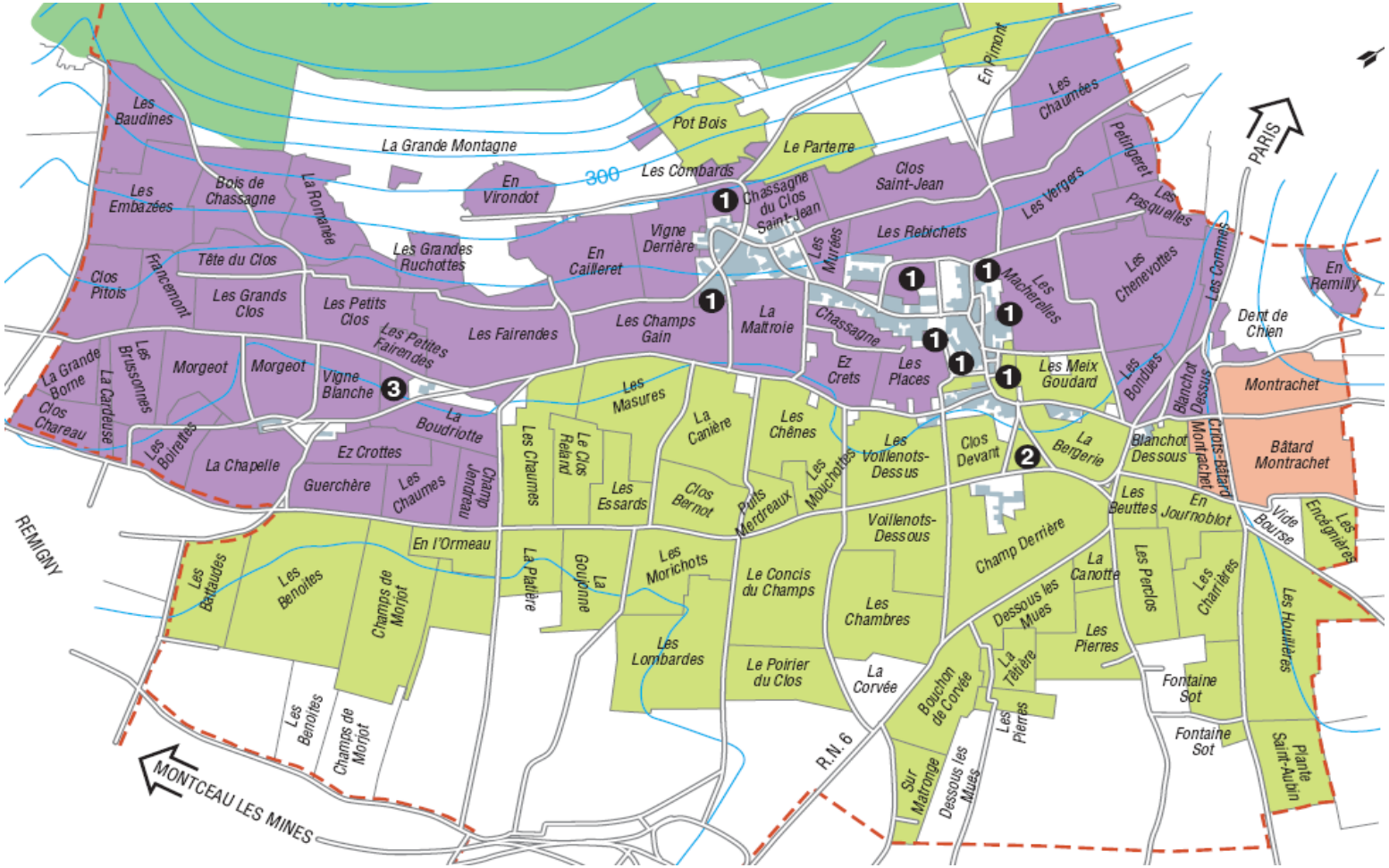

Площадь виноградников: 304,11 га.

55 Премье крю (159 га.)
Красные 40% белые 60%,

Grand cru:
Montrachet 8 га.
Chevalier-Montrachet 7,47 га.
Batard-Montrachet 11,13 га.
Bienvenues-Batard-Montrachet 3,57 га.
Criots-Batard-Montrachet 1,57 га.

CHASSAGNE - MONTRACHET

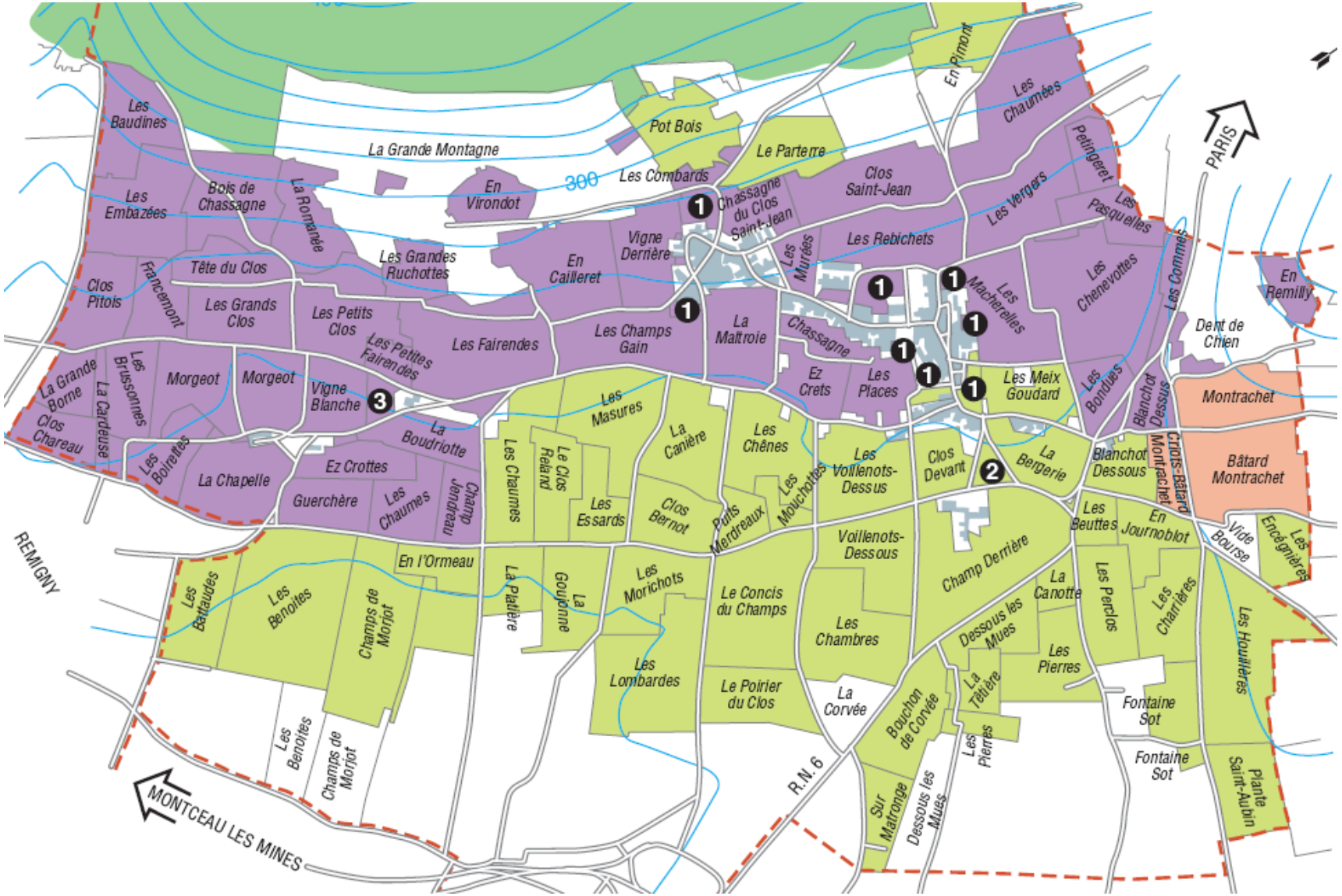

Производители:

Domaine Guy Amiot et Fils

Domaine Jean-Marc Blain Gagnard

Domaine Bruno Colin

Domaine Pierre-Yves Colin-Morey

Domaine Vincent Dancer

Domaine Jean-Noël Gagnard

Domaine Chateau de la Maltroye

Domaine Bernard Moreau et Fils

Domaine Michel Morey-Coffinet

Domaine Thomas Morey

Domaine Michel Niellon

Domaine Fernand et Laurent Pillot

Domaine Jean-Marc Pillot

Domaine Ramonet

Armand Heitz

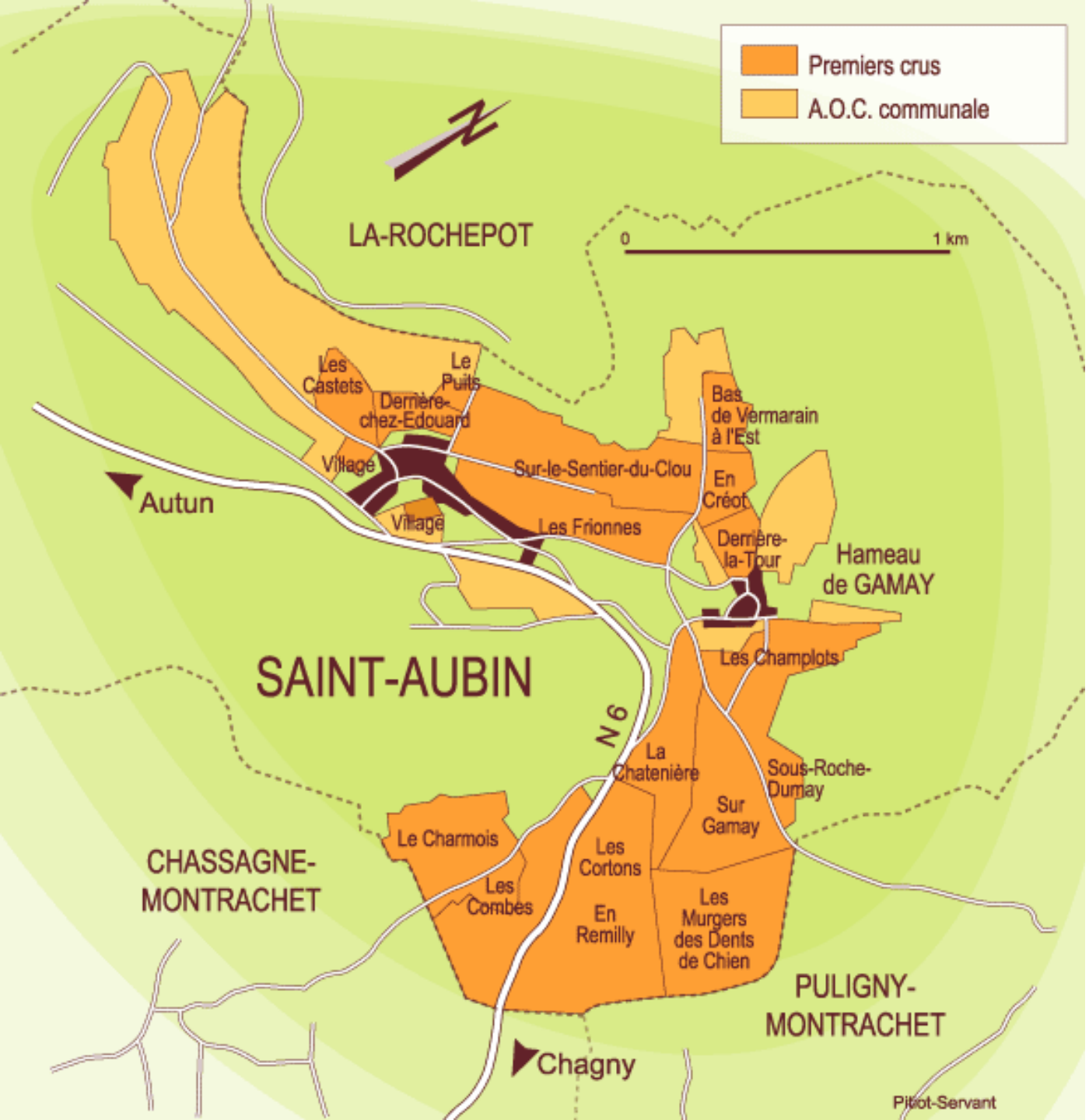

SAINT-AUBIN

«Пюлиньи-Монраше бедняка»

Площадь виноградников: 168,6 га.

29 Премье крю (124,94 га.)
Белые 80%, Красные 20%

Производители:
Domaine Marc Colin
Domaine Hubert Lamy

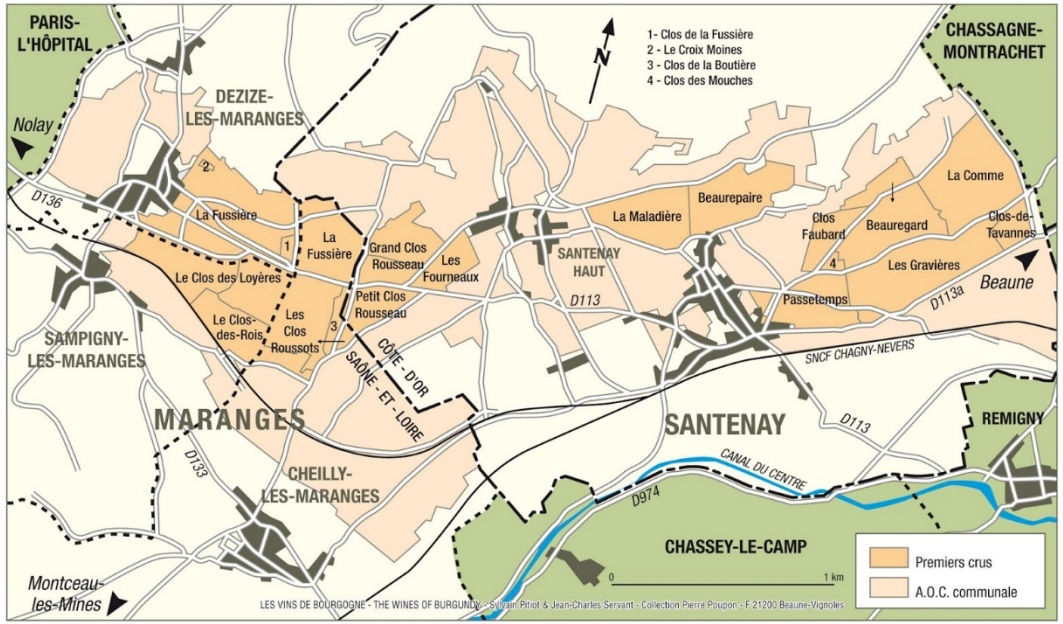
PARIS-L'HÔPITAL
CHASSAGNE-MONTRACHET
1- Clos de la Fussière
2 - Le Croix Moines
3 - Clos de la Boutière
4 - Clos des Mouches
N
Nolay
DEZIZE-LES-MARANGES
D136
La Fussière
La Fussière
Grand Clos Rousseau
Les Fourneaux
Le Clos des Loyères
Petit Clos Rousseau
Le Clos-des-Rois
Les Clos Roussots
SAMPIGNY-LES-MARANGES
MARANGES
CÔTE-D'OR
SAÔNE-ET-LOIRE
D133
CHEILLY-LES-MARANGES
SANTENAY HAUT
D113
La Maladière
Beaurepaire
Clos Faubard
Beauregard
La Comme
Clos-de-Tavannes
Les Gravières
Passetemps
D113a
Beaune
SNCF CHAGNY-NEVERS
SANTENAY
D113
REMIGNY
CANAL DU CENTRE
D974
CHASSEY-LE-CAMP
0
1 km
Premiers crus
A.O.C. communale
Montceau-les-Mines
LES VINS DE BOURGOGNE - THE WINES OF BURGUNDY - Sylvain Pitiot & Jean-Charles Servant - Collection Pierre Poupon - F 21200 Beaune-Vignoles

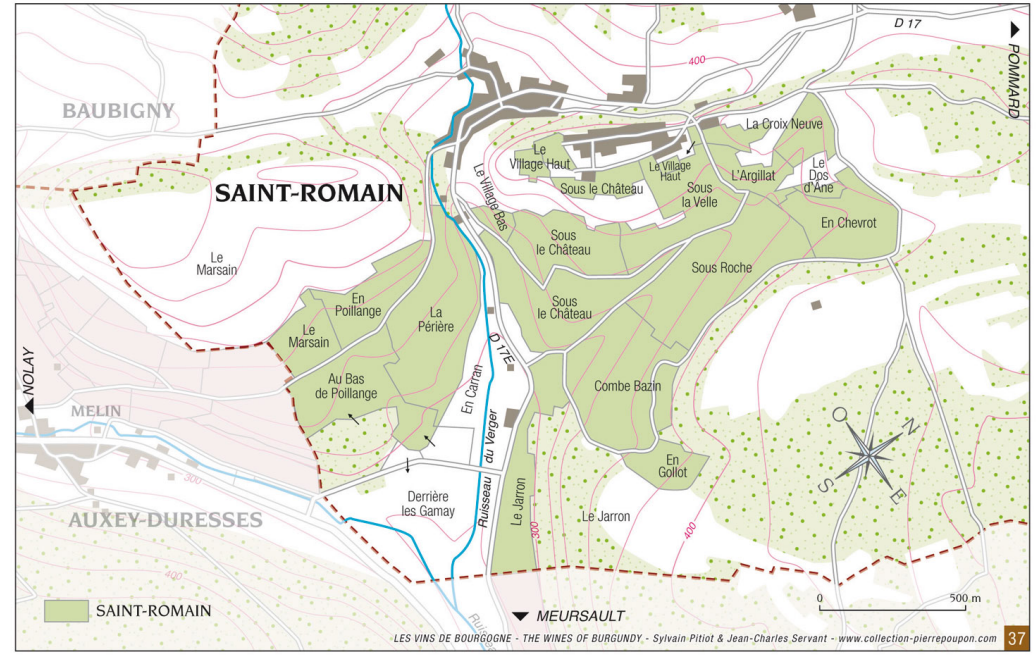
D 17
POMMARD
BAUBIGNY
SAINT-ROMAIN
La Croix Neuve
Le Village Haut
Le Village Haut
Le Village Bas
Sous le Château
Sous la Velle
L'Argillat
Le Dos d'Ane
En Chevrot
Sous le Château
Sous Roche
Le Marsain
En Poillange
La Périère
Sous le Château
Le Marsain
Au Bas de Poillange
D 17E
En Cairan
du Verger
Combe Bazin
NOLAY
MELIN
Ruisseau
Le Jarron
En Gollot
Derrière les Gamay
Le Jarron
AUXEY-DURESSES
O
N
S
E
SAINT-ROMAIN
MEURSAULT
0
500 m
LES VINS DE BOURGOGNE - THE WINES OF BURGUNDY - Sylvain Pitiot & Jean-Charles Servant - www.collection-pierrepoupon.com
37

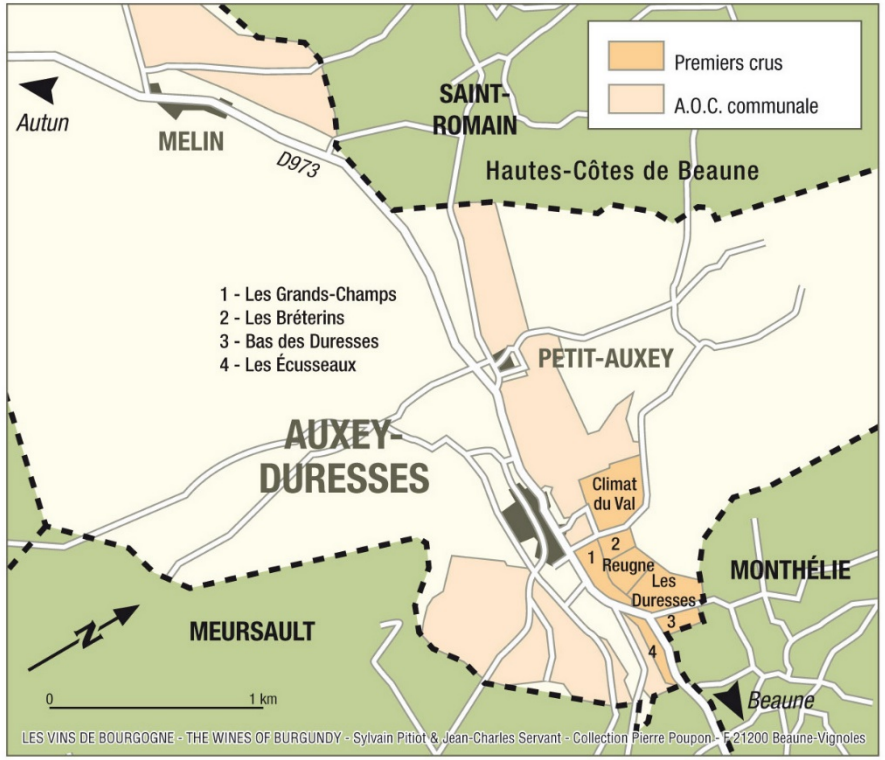
Premiers crus
A.O.C. communale
Autun
MELIN
D973
SAINT-ROMAIN
Hautes-Côtes de Beaune
1 - Les Grands-Champs
2 - Les Bréterins
3 - Bas des Duresses
4 - Les Écusseaux
PETIT-AUXEY
AUXEY-DURESSES
Climat du Val
Reugne
Les Duresses
MONTHÉLIE
MEURSAULT
N
0
1 km
Beaune
LES VINS DE BOURGOGNE - THE WINES OF BURGUNDY - Sylvain Pitiot & Jean-Charles Servant - Collection Pierre Poupon - F 21200 Beaune-Vignoles

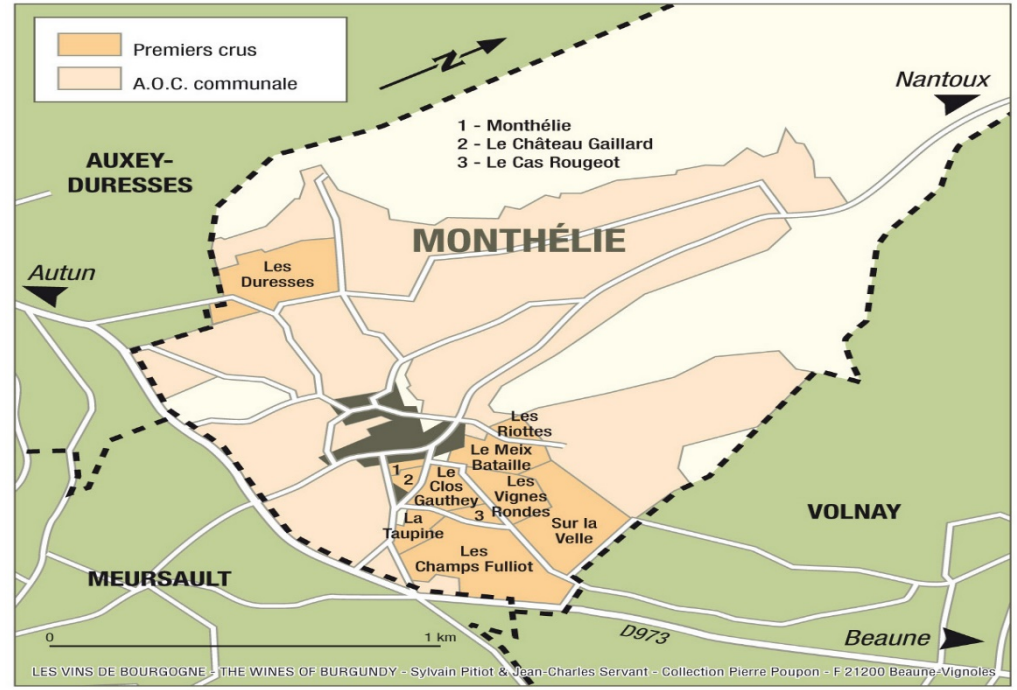
Premiers crus
A.O.C. communale
N
Nantoux
1 - Monthélie
2 - Le Château Gaillard
3 - Le Cas Rougeot
AUXEY-DURESSES
MONTHÉLIE
Autun
Les Duresses
Les Riottes
Le Meix Bataille
Le Clos Gauthey
Les Vignes Rondes
La Taupine
Sur la Velle
Les Champs Fulliot
VOLNAY
MEURSAULT
0
1 km
D973
Beaune
LES VINS DE BOURGOGNE - THE WINES OF BURGUNDY - Sylvain Pitiot & Jean-Charles Servant - Collection Pierre Poupon - F 21200 Beaune-Vignoles